CHOICE

NEDERLAND

322

Hfl. 9.95
Bfr. 250

NU IN FULL COLOR!

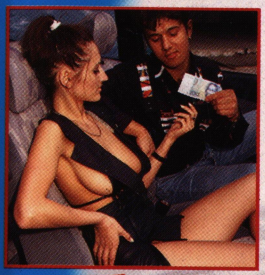

IN DIT NUMMER:
AMATEUR-FESTIVAL!

HOOFDPRIJS: *Echte!*

GRATIS SEX

DE MOOISTE AMATEURFOTO'S

Dit is Chick nr. 322

November 1996

27e jaargang,
November 1996.

Losse nummers van Chick kosten ƒ 9,95 voor België Bfr. 250 (Excl. verzendkosten)
Abonnement ƒ 99,50 12 nummers België Bfr. 2700

Hoofdredakteur:
Jan Wenderhold

Redaktie:
Laura Winter, Kim, Mandy, Arthur Martin en W.F. Andriesse

Eindredakteur:
B. Prent

Assistent eindredakteur:
Ilja Gernandt

Commerciële advertenties
Tarieven op aanvraag verkrijgbaar.

Fotografie:
Photorama International, Finn Hansen en Chick Studio

Lay out en montage:
Grafilith, Naarden

Druk:
Gebr.van Weezep, Naarden

Distributie:
Scala bv Amsterdam
Phofil bv Amsterdam

Administratie:
Ria, Debby, Carla, Carolien en Cynthia

Postadres:
Postbus 401
1520 AK Wormerveer
Telefoon: 075-6281122

Uitgever:
Bookpress B.V.
075-6 28 11 22
Fax: 075-6 21 91 04
All our models are 18 years or over.

© Copyright Chick Nederland 1996

Cover Girls

Tessa, Eileen & Femke

De blonde Femke heeft het nog nooit met een andere vrouw gedaan!

GRATIS MOVIEWATCH!

Nu gratis moviewatch bij een abonnement!
Zie pagina 107

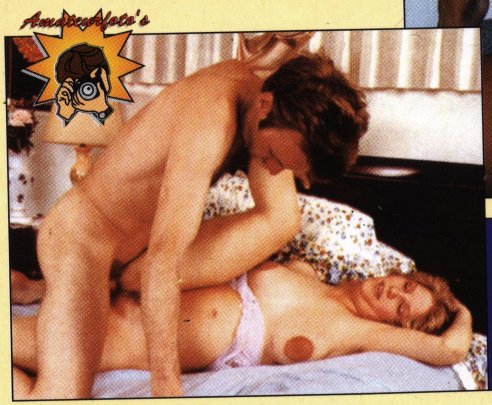

"Deze foto's zijn een verrassing voor mijn man en ik hoop dat jullie ze willen plaatsen in Chick Nederland", schreef G. ons. "Ik ben 5 maanden in blijde verwachting van ons derde kindje alweer en deze foto's zijn laatst gemaakt door mijn man.

CHICK IN FULL COLOR: Vanaf deze maand een dubbele portie porno!

CHICK Porno Story

LEKKERE Standjes

Welke standjes zijn het meest populair bij onze lezers? Zie ze op pagina 102!

TIENTALLEN PRIJZEN IN ONS AMATEURFESTIVAL!

HOOFDPRIJS:

Echte!

GRATIS SEX

Er valt heel wat te verdienen in ons unieke prijzenfestival. Voor een aantal gelukkigen is er zelfs een avondje GRATIS SEX weggelegd!
Wil jij daar ook toe behoren? Op pagina 56 lees je er alles over!

Lieve Laura...

"Wij vragen ons af of jullie niet weer eens een Fuck Marathon kunnen organiseren?"

CHICK Buitensexclub

c.b.s.c
porno story 2
ladies first
video nieuws
lieve laura
chick mini's

Cover Girls

Tessa, Eileen & Femke

De blonde Femke heeft het nog nooit met een andere vrouw gedaan! “Nou, vroeger weleens wat met een buurmeisje gerommeld maar echt bi-ervaring, nee...”, lacht Femke.

"Nou meissie, sit back and relax want wij gaan jou eens uitgebreid verwennen en schroom je niet om ons ook te verwennen!", zegt Eileen.

CHICK
HOTLINE
06-320.321.61

"Dat valt niet mee zeg! Niet alleen je eigen tieten en kutje... Maar liefst 4 borsten en 2 kutjes extra om aan te voelen, strelen, likken... Het is zó anders om aan andere tieten of een sappig kutje te voelen, maar het bevalt mij prima!"

"Oh Eileen, wat doe je dat lekker zeg! Ik ga klaarkomen hoor! Kun je m'n kutsappen al aan zien komen?", hijgt Femke.

CHICK
HOTLINE
06-320.321.61

Lieve Laura...

Ga er maar eens lekker voor zitten, of misschien kun je beter meteen gaan liggen. Want ook deze lezersmix staat vol geile belevenissen. Zo vertelt Ria over haar spannende vakantie waarin ze iets geheel nieuws probeert, is er een mooie droom van Anton, de eerste (homo-)sexuele ervaring van Rob, een oproepje van G.J.N. en een geile belevenis van Marieke... Het kan niet op! Veel leesplezier!

Kusjes, Laura.

Het ene orgasme na het andere...

Lieve Laura,
Na een lange stilte hier een brief van mij, Ria. Ik ben net terug van vakantie en heb de behoefte om jou te schrijven. Ten eerste had ik nooit verwacht dat mijn man mij alleen op vakantie zou laten gaan. Hij was overspannen geraakt op zijn werk en alles werd hem teveel. De bedrijfsarts had hem absolute rust voorgeschreven. Wij hebben, zoals uit eerdere brieven bleek, kennissen in Zuid-Frankrijk wonen. Normaal gesproken gingen we met de caravan en mochten op hun boerderij staan. Maar dit jaar zou ik met de trein gaan en bij hun in huis logeren. Op 4 juli stapte ik op de trein. Die reis was al een belevenis op zich want in België werd ik door twee heren lekker geneukt en verwend en van Parijs naar Lyon was ik het middelpunt van een jong echtpaar en werd ik gelikt en geneukt door beiden. Zij was ook bloedgeil en we kregen geen genoeg van elkaar kutlikken en vingeren. Eenmaal op plaats van bestemming werd ik met open armen ontvangen en de werklui waren dolenthousiast mij te zien. Die middag besteedde ik aan het opruimen van mijn spullen en een beetje te wandelen door de boerderij. 's Avonds bij het eten werd uiteraard gepraat over de belevenissen van de vorige zomer. Ze vroegen of ik nog steeds zo geil was en ik tilde meteen mijn rok omhoog om te laten zien dat mijn kut goed werd gesmeerd in Nederland en ik niks te klagen had. Na het eten dronken we wat en werd ik flink geneukt door de werkheren en aangespoord door drie vrouwen die me ook nog naar een heerlijk orgasme likten. De volgende dag werd ik wakker met het laken onder mijn billen drijfnat en stinkend naar sperma. Die middag gebeurde er iets waar ik nooit aan had gedacht, laat staan gedaan. Nadine, een van de vrouwen, nam mij bij de hand en samen liepen we naar het gebouw waar het stro werd bewaard. Wij kleedden ons uit en begonnen te vrijen. Handen, tongen, vingers en zelfs vuisten, alles werd gebruikt om ons van het ene orgasme naar het andere te brengen... Toen gebeurde het. Ze maakte een plateau van strobalen en ging weg. Even later kwam ze terug met een ezel. Ze begon hem te aaien en op zijn gemak te stellen. Daarna ging ze voor hem staan en liet ze de ezel aan haar kruis ruiken. Het dier trok zijn hoofd omhoog en begon rare geluiden te produceren. Mijn aandacht werd echter getrokken door zijn buik waar een grote, stijve lul aan hing. Hij was mooi schoon en zijn kop leek op een paddestoel. Nadine vertelde me dat ze zich regelmatig door hem liet neuken en dat het enorm lekker was. Daarna vroeg ze of ik het ook eens wilde proberen. Ik was bloedgeil geworden van die lul en wilde het wel. Nadat ik op mijn knieën was gaan zitten tegen de strobalen, liet Nadine de ezel op mij springen. Zijn voorbenen zette ze op de strobalen en ik

voelde gelijk die warme lul tegen mijn billen. Met wat aansturen van mijn lichaam zorgde ik dat de eikel recht tegen mijn kut aankwam. Je begrijpt dat de warmte van mijn kut hem aanspoorde om te stoten en al gauw voelde ik hem in mijn vagina binnendringen. Steeds dieper, en dieper, het was voor het eerst dat een lul lang genoeg was om mijn baarmoeder te bereiken. Het was een gevoel wat ik niet kende en het bracht me helemaal in extase. Het was allemaal zo intens dat ik klaarkwam als nooit tevoren. Ik voelde dat de ezel ook ging spuiten, zijn lul werd groter en dikker, en zijn sperma was warm... Ik voelde het overal, en toen zijn lul verslapte en uit mijn vagina gleed kwamen er golven sperma mee. Mijn enthousiasme was niet in woorden uit te drukken. Nadine nam mijn plaats in en en liet zich ook door de ezel neuken. Ik zat naar haar te kijken terwijl zij zich door die grote lul liet verwennen en zich naar de zevende hemel neukte. Die middag was echt een keerpunt in mijn jonge leven. Ik ben drie weken bij hun op vakantie geweest en heb me door verschillende ezels laten neuken, soms wel drie keer op een dag. Lieve Laura, ik wil jou vragen of jij misschien weet wat er met mij aan de hand is. Ben ik abnormaal geworden? Zijn er in Nederland of België andere vrouwen die zoiets hebben meegemaakt en hun ervaring met mij willen delen? Ik zou heel graag een reactie willen ontvangen!

Geile groetjes, Ria.

Lieve Ria,

De vraag waar je je brief mee afsluit is niet makkelijk! Ik zou liegen als ik zei dat het heel gewoon was en iedere vrouw deze verlangens had. Ik kan je vertellen dat sex met dieren mij persoonlijk enorm afstoot, maar ik weet ook dat er veel vrouwen zijn die neuken met een hond, paard of ezel juist heel erg opwindend vinden. Ook in de mini's tref je af en toe een advertentie aan waarin vrouwen een dier zoeken of dieren aangeboden worden. Je staat dus beslist niet alleen in deze voorkeur. Ik hoop voor je dat vrouwen die hetzelfde voelen contact met je zullen opnemen, want daar ik je gevoelens niet herken kan ik er ook niks zinnigs over zeggen!

Groetjes, Laura.

Els en Peter hebben een geweldige vakantie gehad! Tijdens het naaktzonnen kon Els' niet van d'r eigen spleetje afblijven. Sommige omstanders vonden dat zo geil dat ze naderbij kwamen. En Els deed heel beleefd haar benen nog een beetje meer uit elkaar! Zo zie je duidelijk hoe twee mannen dichterbij zijn gekropen om zich eens lekker op Els af te trekken... Els was zelf ook niet vies van die lekkere neger en na hem even ingesmeerd te hebben is ze daar lekker mee aan de gang gegaan! Leve de duinen!

Groetjes, Laura.

Mooie, blote vrouwen

Lieve Laura,
Ik zie in mijn dromen mooie, blote vrouwen. Op een dag heb ik een keus gemaakt. Het was een jonge vrouw, met een couperose huid, dus paarsachtig, en kleine, ronde borsten die zeer gevoelig waren. Toen ik op haar borsten zoog, lag ik in haar blote armen en ze streelde me. Ze

aaide me, gaf me kusjes en zei lieve woordjes, zoals een moeder tegen haar baby praat. Ik werd door haar uitgekleed, gewassen en geschoren (overal)... Ik vind het lekker om op haar kaalgeschoren oksel te sabbelen, of haar kutje of haar armen. Ook zij is helemaal geschoren, dus ook de donshaartjes op armen en benen. Haar kutje en anus zijn ook helemaal kaal. Eerst heeft ze mij helemaal geschoren en daarna afgedroogd. Ik droomde ook dat ik griep had en ze me moest temperaturen. Ze bewoog een beetje met de thermometer, dat voelde lekker aan. Ze bleek een verpleegster te zijn, en toen ze me pijpte en ik in haar mond klaarkwam slikte ze alles door. Ik hou vooral van strakke topjes, liefst strapless. Ik wou dat mijn dromen uitkwamen! Hebben jullie nog foto's van verpleegstertjes? Daar zouden jullie me heel erg blij mee maken!

Veel liefs en kusjes van Anton.

Lieve Anton,
Zou die droom besmettelijk zijn? Ik droom, net als jij, ook graag van verpleegstertjes! Vooral dat temperaturen en bemoederen is lekker hè? Je zult het kale kutje van Kim ook wel gewaardeerd hebben! Nou, ik ook! Ik wens je nog veel geile dromen en wie weet kun je me een keer schrijven als je droom uitgekomen is?!

Veel liefs, Laura.

CHICK
BUITENSEXCLUB
06-320.350.53

GRATIS TELEFOONSEX
VOOR VROUWEN:
06-422.11.22
CHICK CONNECTION

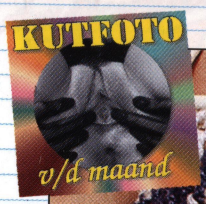
KUTFOTO
v/d maand

Dit wijd openstaande, behaarde, roze openingetje werd ons zonder afzender toegezonden met slechts de tekst: "Als ik van de sportschool thuiskom, ben ik altijd weer bloedjegeil van al die stoere binken om me heen en moet ik toegeven aan mijn sexuele driften..." Nou anoniempje, wat doe je dan zoal? Laat ons niet langer in spanning! In ieder geval bedankt voor je bijdrage.

Robby, onze trouwe travestiet die altijd in de stemming is voor zo'n geile, rubberen jongen in zijn kont, is op vakantie geweest in Spanje. En de lezers die hem eerder hebben mogen bewonderen merken dat Robby zowel in Nederland als in Spanje weet hoe je jezelf goed kunt verwennen...

Liefs, Laura.

Mijn eerste bi-ervaring

Lieve Laura,
Er gaat geen dag voorbij of je leest in de kranten dat leraren, sportinstructeurs weer met jonge jongens bezig zijn geweest. Meestal houden die knaapjes daar een trauma of complex aan over. Ik heb vroeger ook zo'n ervaring opgedaan. Ik ben inmiddels getrouwd en neuk er goed op los, maar toch denk ik vaak aan vroeger en die ene ervaring en krijg dan een stevige erectie. Je begrijpt dat ik er dus geen nare dingen van heb over gehouden. Bij ons in de buurt was vroeger een winkel annex cafe waarvan de eigenaren acht kinderen hadden. Doordat ze het zo druk hadden was er geen enkele controle over wat er daar in huis gebeurde. Hun oudste zoon was Theo, hij had rood haar en een forse pik van zo'n 20 centimeter. Hij was 24 toen hij me voor het eerst op schoot nam om TV te kijken. Hij begon dan mijn benen te strelen en schoof mijn korte broek in. Ik vond het allemaal wel best en mijn kleine pikkie werd stijf. Hij begon me langzaam af te trekken totdat ik klaarkwam. Ik kwam toen overigens wel heel anders klaar dan nu. Toen was het veel korter. Boven waren de slaapkamers en de opslag en na enkele weken nam hij me mee naar boven. Tussen de stellingen van het magazijn kleedde hij me helemaal uit en zo kon hij beter zijn gang gaan. maar zelf had hij er nog niet veel aan gehad! Op de slaapkamer legde hij me naakt op het bed en kleedde hij zich uit, en ging toen bovenop me liggen. Zo begon hij met zijn grote lul op mijn pikkie te rijden en kwam al gauw klaar. Ik herinner me nog goed dat mijn hele buik nat was van het sperma. Nu ben ik 45 jaar en nog herinner ik me zijn geur en zweetlucht. Hij begon me steeds meer uitgebreid te neuken. En ik vond het nog fijn ook! Ik moest achter hem staan en zijn hele lul met olie insmeren. Met een hand moest ik tussen zijn billen smeren en vooral zijn anus niet vergeten en met de andere hand moest ik hem langzaam af trekken. Vaak zoog hij me ook lekker af, dit ging zo jaren lang. Later ging hij trouwen met een beetje een pottig type, je kent dat wel, met van die korte haartjes. Toen hebben we nog een paar keer een trio met haar erbij gehad. Ook weer met olie, want daar genoot hij het meest van.

Zijn vrouw en ik moesten hem dan helemaal met olie insmeren waarna zijn vrouw hem ging neuken en ik zijn ballen en spleet moest likken. Daarna moest ik zijn vrouw likken tot ze klaarkwam en mocht ik haar neuken. En terwijl ik klaarkwam likte hij mijn ballen en anus. Als mijn sperma uit haar droop likte hij alles gretig op. Door verhuizingen zijn we elkaar uit het oog verloren, maar ik heb nog steeds goede herinneringen aan deze bi-tijd. En de laatste tijd heb ik echt zin om eens een kerel lekker af te trekken in het bijzijn van zijn vrouw. Misschien wel een rare gedachte want ik ben nog steeds getrouwd! Maar wie weet???

Rob.

Lieve Rob,
Als jij zegt dat je er geen nare dingen aan heb overgehouden kan ik natuurlijk alleen maar blij voor je zijn. Ik keur sex met kinderen wel onvoorwaardelijk af, ook al pakt het voor jou toevallig gunstig uit. Hoewel, ik vind het woord 'moest' wel vaak terug komen in je brief... Maar het is fijn dat je nu weet dat je bisexueel bent en ik hoop dat je nieuwe ervaringen met een man een geile openbaring zal zijn! Ik zou het leuk vinden als je me op de hoogte zou houden!

Liefs, Laura.

ANALE Spelletjes

Hallo lieve fans!

Herinneren jullie mij nog? Ik ben een tijdje zeer aktief geweest in het buitenland maar nu weer volop bezig in ons eigen landje! Natuurlijk was het eerste leeswerk dat ik weer kocht een Chick Nederland en tja, eigenlijk heb ik wel weer zin in een smeuïg rubriekje... Nou stond in Chick nummer 320 een special over anale spelletjes. In de toekomst wil ik proberen met terugkerende regelmaat dergelijke specials in elkaar te zetten. Laura heeft het toch best wel druk en zij wilde deze twee-maandelijkse rubriek graag aan mij geven... Maar, je voelt 'm waarschijnlijk al aankomen: we willen dat natuurlijk in samenwerking met jullie doen! Dat betekent dat ik lekker ga wachten op jullie brieven met foto's waarin jullie uitleggen wat dat thema voor jullie betekent. Hoe denken jullie over partnerruil? Hoe beïnvloedde haar zwangerschap jullie sexleven? Waarom dragen jullie lingerie en wat voor lingerie? Wat trekt je precies aan in buitensex? Hoe houden jullie het huwelijk spannend? Rubber, leer, latex, bondage, piercing, fetisjisme, masturberen, enz. Alles wil ik weten! Ik noem nu maar een paar onderwerpen maar als je ergens iets over wilt vertellen, maar het onderwerp zit er niet bij, aarzel dat niet en klim toch in de pen! Chick Nederland is nog altijd een blad voor en door lezers, dus komop, laat me niet zitten want ik reken op jullie brieven! Schrijf bovenaan je brief SPECIAL en dan het thema waar je over schrijft. Alvast bedankt! Verderop in deze full color Chick mijn eerste poging: lekkere standjes...

Geile kusjes van Flora

Lieve Laura,
"Deze foto's zijn een verrassing voor mijn man en ik hoop dat jullie ze willen plaatsen in Chick Nederland", schreef G. ons. "Ik ben 5 maanden in blijde verwachting van ons derde kindje alweer en deze foto's zijn laatst gemaakt door mijn man. Ja, dat klopt, de man op de foto's is niet mijn man maar onze vaste huisvriend die wij via Chick ontmoet hebben! We kennen elkaar al 1,5 jaar en 2 keer per maand komen we bij elkaar om heerlijk van elkaar te genieten en nu ik weer zwanger ben geniet ik er des te meer van. Ik ben namelijk supergeil tijdens mijn zwangerschap... Wat zal mijn man opkijken van deze plaatjes zeg!

Lieve lezers en lezeressen, geile groeten van G. A. en M en ga zo door met jullie te gekke blad!"

Lieve G.
Ik heb echt genoten van je foto's en ik denk met mij alle Chicklezers want wat zijn zwangere vrouwen toch prachtig, vooral als ze zo lekker supergeil zijn... Heel veel plezier en bedankt voor de prachtige plaatjes!

Liefs van Laura

Een lekkere Noordelijke Orgie

Geachte Chick Redactie,
Wij vragen ons af of jullie niet weer eens een Fuck Marathon kunnen organiseren? Is het record nog steeds in Nederlandse handen? Wij zouden er in ieder geval graag aan deelnemen, maar waar is de vrouw die dit aandurft? Jullie vinden haar waarschijnlijk eerder dan wij. Sowieso vinden wij het noorden enigzins saai. Daar moet maar eens wat aan gebeuren, vinden wij. Daarom leek het ons leuk om eens een geweldig (niet te groot) house/sex/sexy feest te organiseren. We hebben enige connecties in de uitgaanswereld wat betreft DJ's en apparatuur en... bovendien kunnen we sinds kort beschikken over een groot huis in de bossen van N. Inclusief 1800 vierkante meter grond, omheind! Weinig last van de buren dus. Wellicht kunnen en willen jullie ons helpen. Ook om al jullie lezers te bereiken. Wat we in gedachten hebben is een niet te groot feest house/mellow/hip, waarmee ik bedoel geen saaie doorsnee mensen. Sexy, mooie kleding, alles mag, niks moet, zowel hetero als bi als homo. Uitgelaten stemming weinig taboes. Een paar strippers en acts (voorradig) en de duidelijke mogelijkheid voor een orgie.

In afwachting van Uw antwoord verblijf ik,

G.J.N. en M.M.V.

Hallo ondernemers,
Geweldig idee! Het enige wat je nodig hebt zijn vastomlijnde plannen. Je hebt de ideeën en de locatie, dus je bent al halverwege. Nu nog: een datum, inschrijfformulieren of een andere manier waarop mensen zich kunnen aanmelden om de grootte in de hand te houden en een kostenplaatje. Na sex (of voor) willen mensen eten en drinken. Dus wat moeten de mensen betalen om op jullie feestje te mogen komen? Verder weet ik niet wat in jouw ogen saaie doorsneemensen zijn, maar house vind ik vreselijk en wat mellow en hip betekent weet ik niet! Misschien ben ik niet meer zo modern, maar ik vind mezelf niet echt doorsnee. Mag ik nu niet op je feestje komen? Misschien dat je die omschrijving dus iets aan kan passen. Zijn er verder nog regels? Mogen stelletjes b.v. alleen met eigen partner vrijen als ze dat willen? Moeten om 0:00 uur de kleertjes uit? Als je een antwoord hebt op deze vragen en een datum (minstens twee maanden van te voren vermelden!) dan schenk ik er aandacht aan in jullie Chick! Ik wens jullie veel succes!

Veel liefs, Laura.

Haar kut is altijd half kaal geschoren, haar spleetje is altijd nat en haar benen gaan altijd gewillig open... Ja, dit is de droomvrouw van vele mannen en de echtgenoot

van H. uit Brabant. Die H.! Jij bofkont! Kijk nou eens naar die roomzachte borsten, dat roze, prachtige kutje en dan die kont, oei, daar zou ik graag eens mee willen spelen! Kunnen we nog meer van jouw lekkere vrouwtje zien, H.? Misschien nog iets meer in close-up..? Veel liefs en groetjes, Laura.

Een onverwachts kwartetje

Lieve Laura,
Wij zijn een stelletje van 28 en 31 jaar en lezen al jaren de Chick. We genieten van de ingezonden brieven maar maakten zelf nooit eens wat mee. En hè, hè, nu hebben we ook eens wat te vertellen! We hielden een videonachtje met een aantal vrienden. We kijken dan de hele nacht door video's, ontbijten dan en gaan dan naar bed, Dat doen we zo'n twee keer per jaar. Na drie video's waren de meeste mensen al naar huis. Het was dus niet erg geslaagd. Maar, ik noem ze even Karin en Peter (die namen kloppen dus niet), waren er nog wel. Karin is een nichtje van een collega en ik kende haar nog niet zo heel lang. We wilden net de vierde video op zetten toen Peter vertelde dat ze wel vaker om half vier 's nachts video keken, maar dat dat dan wel een heel ander genre was. Mijn man Leo reageerde heel snel, (ik begreep het eerst nog niet eens, moet je nagaan) en zei dat we dat genre ook wel in huis hadden. Dus als ze dat wilden zien hij die wel op wou zetten. Karin zei dat dat niet verstandig was, omdat ze van dat soort films het altijd zo heet kreeg dat ze al haar kleren uitdeed. Toen begreep ik al (pas) waar ze het over hadden en ik grapte dat ik dat wel eens wilde zien. Leo viel me meteen bij en zei dat ook absoluut niet erg te vinden. Peter vertelde toen dat Karin haar handjes dan ook niet meer thuis kon houden en dat hij dat niet erg vond, maar hij niet wist wat wij ervan vonden. Leo zei natuurlijk dat hij dat helemaal niet erg vond. Ik vroeg nog even waar ze dan precies met haar handjes zat, want ik wilde niet dat ze aan Leo zou zitten. Maar Peter beloofde haar bij zich te houden en dat stelde me gerust. Ik ging boven een videootje halen die wel lekker was en trok meteen een schoon en sexy slipje aan. Ik wist niet wat er ging gebeuren, maar ja, je weet maar nooit! Na al die verhalen in de Chick ga je nog denken dat er iets kan gebeuren... We keken een klein stukje van een Jane Bond film en Karin en Peter begonnen al meteen lekker te tongen. Ik vond het wel een geil gezicht en toen Leo mijn borsten begon te strelen was ik al meteen opgewonden. Mijn schone slipje begon al nat te worden. Een tijdlang kusten Leo en ik en kneedde hij mijn tietjes. Toen ik even later opkeek zat Karin al in haar beha. Ik heb zelf kleine, stevige tietjes waar ik best trots op ben. Zij had grote, zware borsten met donkere tepels en ik zag Leo nieuwsgierig kijken. Ik was helemaal niet jaloers en het wond me wel op toen Peter haar beha uitdeed. Meteen frunnikte Leo aan mijn bloes en beha, want hij wilde maar wat graag mijn borsten aan Peter laten zien. Die zag ik ook geil naar me

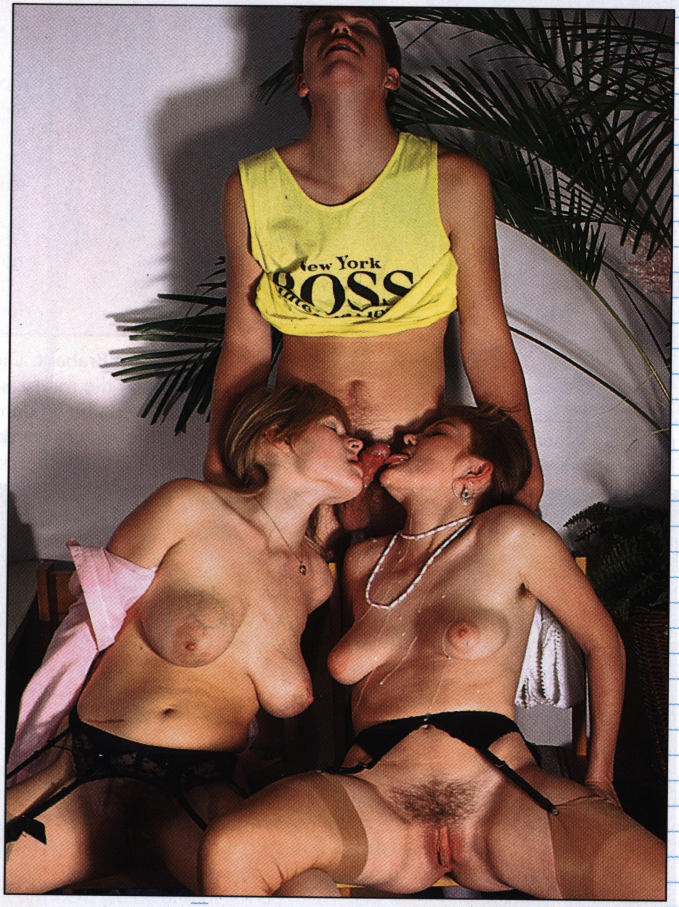

kijken toen mijn kleren uitgingen. Op de film begonnen ze inmiddels lekker te neuken en ik kreeg ook wel zin om verder te gaan. Ik wist alleen niet hoe ver de anderen wilden gaan en wachtte dus even af. Toen trok Karin Peter's gulp open en meteen stortte Leo zich op mijn broek. Ook hij wilde net zo ver gaan als onze gasten. Mijn schone slipje had ik nog maar tien minuten aan gehad toen het aan mijn enkels bungelde. Leo begon me lekker te beffen en vanuit mijn ooghoek zag ik hoe Karin haar vriend aan het pijpen was. Ik kwam heel snel en heel intens klaar. Ik kreunde er luid bij en even geneerde ik me er wel een beetje voor. Maar Peter begon te roepen dat hij ging komen en met open mond ving Karin zijn sperma op. Ik zag zijn sperma in haar mond golven en bijna kwam ik weer klaar van die aanblik. Ondertussen was ik op mijn rug gaan liggen en met een been kaarsrecht omhoog en de ander gebogen begon Leo me te neuken. Ik was nog nooit zo geil geweest. Ik voelde mijn vocht uit mijn poesje glijden en in mijn bilspleet belanden. Ik kromde mijn rug en Leo greep mijn tietjes vast. Het was ontzettend lekker! Opeens voelde ik hoe Leo aan mijn tepels zoog en een rilling ging door me heen. Toen ik mijn ogen opende was het alleen Karin die aan mijn tepels zoog! Ze zat op haar knieën en werd flink geneukt door Peter terwijl ze met haar hand richting mijn poesje gleed. Ik was even verlamd van schrik, maar toen ze mijn kietelaar begon te strelen won de geilheid het. Ik had nog nooit lesbische gevoelens gehad, maar ik vond dit toch wel heel lekker. Ze heeft me die avond trouwens ook nog gebeft, maar door de zenuwen kon ik niet klaarkomen. Ik heb haar ook nog gestreeld. Misschien dat ik haar de volgende keer wel durf te beffen, nu vond ik dat nog te eng. Ik vond het trouwens al heel erg geil om haar geneukt te zien worden. Op een gegeven moment zat ze zelfs op hem en zag ik zijn penis in en uit haar poesje glijden. We hebben een hele geile nacht gehad en zullen het binnenkort nog eens over doen. Dat moet ook wel, want 'Jumanji' en 'Showgirls' hebben we nog niet kunnen zien, haha.

Veel liefs en kusjes van Marieke.

Lieve Marieke,

Ik heb je brief een beetje moeten inkorten, want hij was wel heel erg lang. Maar ik begrijp heel goed dat je hier niet over uitgeschreven raakt! Na jaren alleen de belevenissen van anderen te hebben gelezen maak je zelf ook eens iets mee. En dit was zeker niet niks! Je eerste sexervaring met andere mensen èn je eerste bisexuele ervaring! Ik hoop dat het vervolg net zo spannend en geil zal zijn en je hoort mij niet mopperen als je daar een paar lekkere fotootjes bij doet!

Heel veel liefs en een dikke kus, Laura.

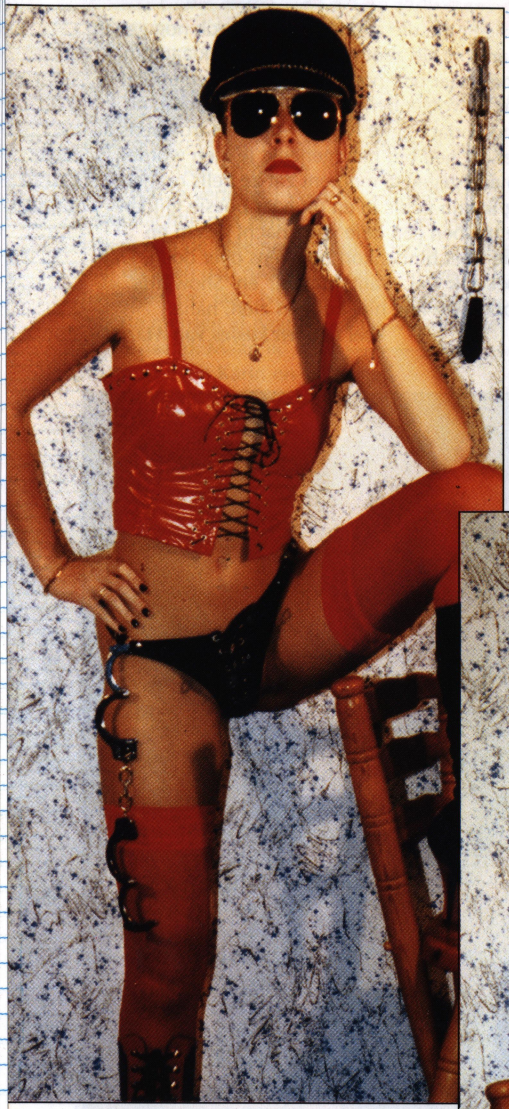

Amateurfoto's

Persoonlijk zou ik met deze dame niet graag in een conflict raken. Alhoewel...? Ze lijkt me streng, maar redelijk. Onverstoorbaar, maar consequent. Als zij je straft, heb je het ook verdiend. Dan kun je maar beter voor haar buigen, met je billen naar haar toe en onderdanig je straf in ontvangst nemen. Niet piepen als ze in je tepels knijpt. Niet gillen als ze op je billen slaat. En vooral niet huilen als ze je vernederd. Je hebt het zelf zo ver laten komen, je was gewaarschuwd, ZUCHT..!

Liefs, Laura.

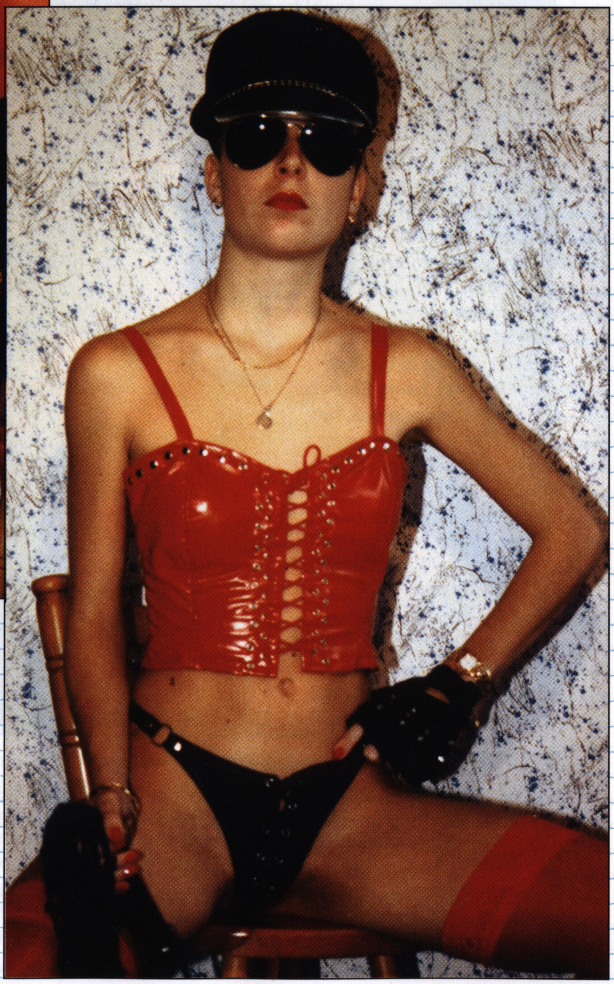

CHICK SM-LIJN
06-320.360.05

"Ik heb liever 'n echte..."

Chick Anoniem

06-350.20.240

Direkt kontakt
met meiden thuis!

Chick Dating Club

Adverteren en reageren
per computer

06-320.360.69

Chick Contactlijn

06-320.330.63

Hoor onze
adverteerders!

DE GROOTSTE COLLECTIE...

AMATEURFILMS

LEER

CD-i

CD-ROM

SPANKING

SM

Old Side

VENUS

Oudezijds Achterburgwal 117, 1012 DD Amsterdam

Telefoon: 020-6246142

CHICK Porno Story

Linda & Jenny

Ja kijk, als we dan onze enige echte Chick Nederland full color maken, dan doen we dat goed! Dus, voor de verandering gewoon nóg een erg lekkere reportage met een drietal dat van aanpakken weet!

CHICK
Porno Story

Als krolse katten kropen ze over elkaar en vooral in elkaar...
Of het nou een vuist is of een pik in een hoes; 'als er maar stevig gevuld wordt', is het motto! Anaal, vaginaal...een reportage om je handen bij af te likken, letterlijk en figuurlijk!

CHICK
Porn Story

"Ga er maar goed stevig in tekeer hoor", zegt Linda tegen het mannelijke model. "Ik wil er namelijk zodirekt nog uitgebreid met m'n vuist in roeren! En die Jenny kan het hebben hoor. Ongelooflijk!

MEDEDELINGEN

Chick Buitensexclub:
06-320.350.53
Het laatste nieuws en de locaties!

Chick Anoniem:
06 - 350.20.240
voor een lekker geil gesprek

Daisy 9/6

Nicole 22/8

CHICK DATINGCLUB:
06-320.360.69
ELECTRONISCH ADVERTEREN!

CHICK CONTACTLIJN
06-320.330.63
HOOR ONZE ADVERTEERDERS!

Chick SM-lijn:
06-320.360.05
Kinky nieuws!

Elly 7/5

06-320.321.61
Chick Hotline
Hoor onze modellen!

Marianne 17/1

Of bel de Grootste Sexclub van Nederland:
06-9617

Mieke 11/9

CHICK
Mini's
Postbus 401
1520 AK WORMERVEER

TT-18 Knap slank stel (30) niet bi zoekt slank en goed uitziend stel voor fijne geile sex met partnerruil + trio. Knappe slanke meid of jongen voor trio is welkom. Br. + f. / zegel o. e. r. **HELE LAND.** (zie f.).

HOOR ONS OP DE CHICK CONTACTLIJN: 06-320.330.63.

TT-24 Goeduitziende jongeman 38jr. supergeil zoekt sex contact m. vrouw tussen de 30 of 45 of echtpaar voor langdurig neuken, beffen en pijpen of sandwich. Hyg. en discr. gevr. en geb. Omg. **LIMBURG.** (zie f.)

Reaktiefoon Plus
06-350.20.280
Reaktienummer **10711**
Jouw reaktie pincode:.....

TT-25 ƒ1000,= beloning voor contact met 'n vrouw met zulke grote zware borsten. leeftijd onbelangrijk Omg. **NH.** (zie f.)

TT-26 Wij echtpaar zoeken alleenstaande hetero man 50+ zwaar geschapen uit omg. **DORDRECHT**, als huisvriend, om mij goed uitziende sexy vrouw 50+ lang blond haar, rubenstype te verwennen. Mijn man doet niet mee. Alleen reag. als jezelf ook vrij wil blijven en langdurig bij ons en eventueel bij jou op bezoek wil(len) komen. Avonturiers en jonger dan 50jr. niet reag. Br. m. f. o. e. r. Geen fin. bed. (zie f.)

TT-27 Geil stel zoekt stel voor privevideo ruil. 100% gevr. en geb. Ook heer alleen. Geen fin. bed. Omg. **ARNHEM/ NIJMEGEN.** (zie f.)

TT-28 Dit geile bi-sletje zoekt idem om samen mijn vriendin te verwennen. Stel mag ook! Br. m. f. + zegel = antw. **AMSTERDAM en omg.** (zie f.)

TT-42 Wij nemen onze vakantie in okt./nov. Wij slank 42jr., zij bi, hij gester. idem. **BELGIE.**

TT-29 Geil stel zoekt voor videoruil met reuhond 100% geheimhouding en discr. gevr./ geb. Omg. **ARNHEM- NIJMEGEN.** (zie f.)

TT-31 Ik ben mooie en aardige man, 25jr., en op zoek naar een leuke meid of vrouwen voor sex relatie, dus schr. me op. Kan verpl. dus reag. snel! Omg. **AMERSFOORT.** (zie f.)

Reaktiefoon Plus
06-350.20.280
Reaktienummer **10713**
Jouw reaktie pincode:.....

TT-150 Dames opgelet man 35jr. biedt zich aan. Schr. snel. Br. m. f. o. e. r. en tel. en zegel. Omg. **OOSTERHOUT.**

TT-32 Wij zoeken een, evenals wij, goeduitziend leuk jong stel voor partnerruil in aparte kamers. Wij zijn romantisch ingesteld en houden ervan om zonder haast elkaar heerlijk te ontdekken en te verwennen in een erotische sfeer. Veel strelen, knuffelen, likken. Wie ook? Omg. **VELDHOVEN.** (zie f.)

TT-1 Gez.: knappe geile (jonge vanaf 16jr.) (ervaren) vrouw voor 100% safe sex. Jongeman, 27, blond, lichamelijke handicap. Br. liefst m. (naakt) f. Omg. **OOSTEN v/h LAND.**

TT-2 Bisex jongeman Rubensfiguur ± 100kg. 35jr. zoekt man leeft.? Voor taboeloze sex, alles bespreekbaar. Br. m. tel.nr. alt. antw. Schr of bel, bijna alles kan! Omg. **A'DAM.**

Reaktiefoon Plus
06-350.20.280
Reaktienummer **10701**
Jouw reaktie pincode:.....

TT-33 Geile slanke postbode 30jr. wil eens een andere gleuf vullen, eventueel anaal. Welke vrouwelijke brievenbus(sen) tot 35jr. Lijkt dit? Kan ontv. niet verpl. Reac. m. f. e. v. v. tel.nr. Safe! Omg. **AMSTERDAM.** (zie f.)

TT-36 Welke knappe jonge vrouw of leuk hetero stel durft? Ik knappe jongeman 30jr. stel me beschikbaar voor geile sex. Reac. m. f. alt. antw. Omg. **BRABANT.** (zie f.)

TT-3 Omg. **UITHOORN/ A'DAM.** Mijn sperma gaat verloren, is er een (gebonden) vrouw die dit liever in haar mond / kut (misschien wel kont) gespoten krijgt? Ik ben jongeman 26jaar, (gebonden) lang en stevig met geschoren, normaal geschapen pik 15cm. lang, omtrek 14cm., 100% eerlijk/ discreet. Leuke/ geile vrouw 30- 50jr. Reageer met brief + foto. (hoeft niet naakt) + eventuele wensen.
Niet eenmalig.

TT-34 Slank stel (32) zoekt een antrekkelijke man/ jongen voor een triorelatie, om haar te verwennen. Geen bi en ongebonden ± 32jr. Br. m. f. o. e. r. Omg. **EINDHOVEN.** (zie f.)

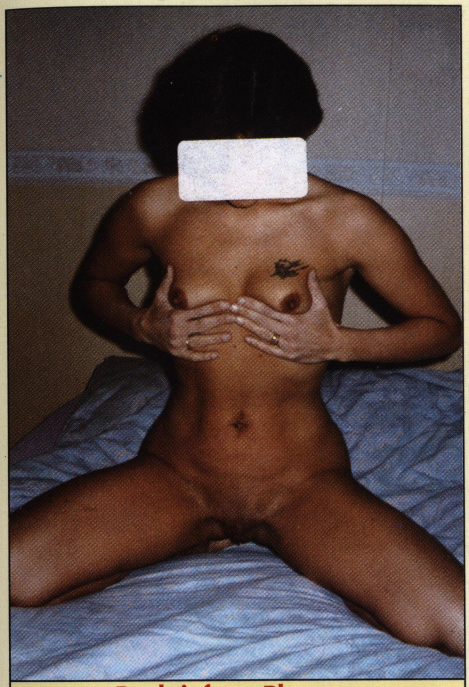

Reaktiefoon Plus
06-350.20.280
Reaktienummer **10714**
Jouw reaktie pincode:.....

TT-15 Wij leuk gezellig stel, zoeken een meisje (vanaf 16jr.) of vrouw die het fijn vindt om naar ons te kijken als wij heerlijk aan het vrijen zijn. Evt. ook trio, zij is erg dominant in bed en hij is zeer, zeer onderdanig, op sexgebied hebben wij weinig taboes en houden van langdurig vrijen. Overn. geen bezw., kunnen ontv. Br. m. z. en f. krijgen voorrang. Ook geile br. wisseling vinden we erg leuk. Dit is 100% eerlijke advertentie dus graag ser. reac. Ook gewoon een leuke gezellige avond zonder sex, stellen we op prijs. Dus dames reag. of schr. een leuke br. Echtp. mogen ook voor geile br. wisseling reag. **HELE LAND.**

TT-8 Slank paar van 41 en 48jr. zoekt een dominante en/ of onderd. bi-man tot 50jr. Sexspel en SM. Wel bisex, kunnen alleen ontvangen. Br. m. f. antw. Omg. **NH.**

TT-35 Stel z. k. m. idem tot ± 40jr., doel: vriendschap, naaktstrand, sauna. eventueel meer. Br. + f. Omg. **MIDDEN NEDERLAND.** (zie f.)

Reaktiefoon Plus
06-350.20.280
Reaktienummer **10715**
Jouw reaktie pincode:.....

TT-39 Slank stel 34jr. zoekt leuke en lieve bi vrouw voor vriendschap en sex. Br. m. f. = antw. Omg. **ENSCHEDE.** (zie f.)

TT-124 Welk goeduitziend meisje (vanaf 16jr.) wil iets afspreken met een zeer goed uitziend jong stel, of liever iets met haar alleen? 100% eerlijk, stuur duidelijke f. mee. Doei. **HEEL NEDERLAND.**

TT-129 Stel 42/ 38 zij bi zoeken kennismaking met dito stel of aktieve bi vrouw voor trio. Brieven met foto altijd antwoord. Omgeving **HAARLEM/ LEIDEN.**
(zie foto's.)

Reaktiefoon Plus
06-350.20.280
Reaktienummer **10739**
Jouw reaktie pincode:.....

TT-47 Geil stel 27, zij bi z. k. m. geil stel of vrouw alleen om geile avonden en nachten te beleven. Trefw.: lak, leer, rubber, dubbele dildo, fotografie/ video. Geen man alleen. Br. m. f. = antw. Omg. **RANDSTAD/ 070.** (zie f.)

HOOR ONS OP DE CHICK CONTACTLIJN: 06-320.330.63.

Reaktiefoon Plus
06-350.20.280
Reaktienummer **10720**
Jouw reaktie pincode:.....

TT-56 NOORD BRABANT/LIMBURG Slank geil stel 35 jr. zoekt idem en groot geschapen mannen voor kinky gang bang. Reacties met telefoonnummer en foto. (zie f.)

Reaktiefoon Plus
06-350.20.280
Reaktienummer **10772**
Jouw reaktie pincode:.....

TT-38 Jonge, goeduitziende ietwat verlegen man 31 zoekt knappe, tedere, vrijgrage, wilde dame (18- 29) om heerlijke sexrelatie mee te beginnen. Opwindende br. m. f. = alt. antw. Omg. **ZH/ NEDERLAND.** (zie f.)

Reaktiefoon Plus
06-350.20.280
Reaktienummer **10717**
Jouw reaktie pincode:.....

TT-40 Jongeman 30jr. z. k. m. meisjes/ vrouwen voor sex en dating. Br. m. of zonder f. alt. antw. Leeftijd tot 35jr. Discr./ hyg. geb. en gevr. 100% safe. Omg. **AMSTERDAM.** (zie f.)

TT-41 Spontaan geil (bi?) stel 29/ 38 zoekt bi-stel bi-man/ vrouw voor sandwich- partnerruil, vriendschap en gezelligheid. Br. m. f. is antw. Omg. **MUSSELKANAAL.** (zie f.)

TT-43 Knap geil stel zij bi zoekt idem voor geile neukpartijen. Brief met foto en zegel is antwoord.
HELE LAND. (zie f.)

TT-44 Geile bisex man, 46, normaal postuur z. k. m. stel(len)/ man/ vrouw voor perv. sex: anaal, pis, fetisJh, gebitloze vrouw, SM. (ik onderdanig) enz. Dik en veel ouder zeer welkom! Omg. **AMSTERDAM (en verder).** (zie f.)

Reaktiefoon Plus
06-350.20.280
Reaktienummer **10719**
Jouw reaktie pincode:.....

TT-45 Wij zijn een stel van 31 en 28jr. We zoeken een ongeb. man tussen 30- 45jr. voor vriendschap en triosex. Ben je niet verl. schr. dan je fantasieën op papier. Br. m. f. alt. antw. Omg. **ZH.** (zie f.)

TT-12 Echtp. zoekt slanke mensen net als ons voor bisex. Man moet slank, verzorgd en niet ouder dan 35jr. zijn. Br. alleen met f. en leuk voorstel alt. antw. Discr. 100%. Omg. **NH.**

TT-13 Omg. **ARNHEM.** Slanke geile jongeman 38 flink geschapen zoekt jonge vrouw met grote borsten voor geile avonden. Evt. ook rel. Ik kan ontv.

TT-46 Vrouw 40, geh. zoekt jongeman voor trio, moet kunnen ontv. Br. m. f. en postzegel ret. Postbus nr's heeft geen zin. Omg. **ENSCHEDE.** (zie f.)

TT-48 Eerlijke geile aantrekkelijke sportmasseur verwent dames. Uiterste discr gevr. en geb. Geh. geen bezw. mits discr. Mijn leeft. 38jr. en ik hou van: teder strelen, likken. Br. m. f. o. e. r. Omg. **AMSTERDAM/ DEN HAAG/ ROTTERDAM.** (zie f.)

Reaktiefoon Plus
06-350.20.280
Reaktienummer **10721**
Jouw reaktie pincode:.....

TT-49 Leuk stel 30jr. zoekt bi vrouw of stel voor partnerruil/ trio of 2 a 3 jongens tot 35jr. Reac. m. f. + tel. o. e. r. Omg. **OVERIJSSEL** Geen fin. bed. (zie f.)

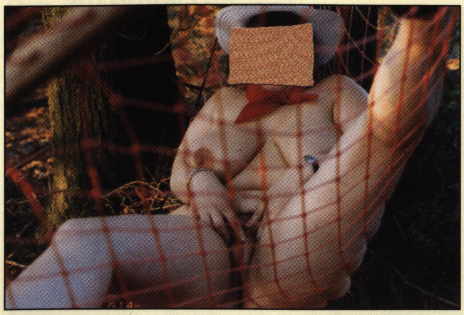

TT-50 Lief stel 25, zoekt ander leuk stel tot 40 voor opwindende avond zonder volledige partnerruil Br. m. f. + zegel = antw. Omg. **ZUID NEDERLAND.** (zie f.)

TT-108 Omg. **ZUID LIMBURG.**
Serieuze oproep: charmante rijpere sexy dame tussen de 40- 55jr. gezocht! Door gebonden jongeman die graag eens wat anders wil. Voorkeur gaat uit naar dames die graag sexy outfits dragen en wel het liefst lak of latex, ook gebonden vrouwen mogen reageren 100% discreet. Kan niet ontvangen maar wel verplaatsen

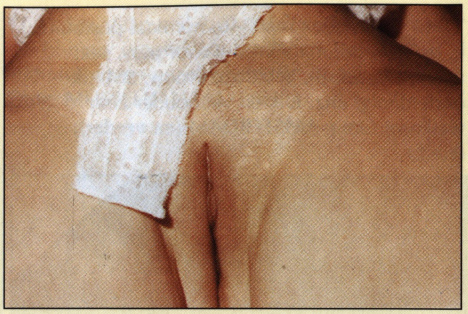

TT-51 Stel uit **NH.** is op zoek naar een leuk stel of iemand net als wij die ook op zoek is naar andere contact. Wij staan open voor elke suggestie dus heb je interesse of denk je dit lijkt me leuk reag. (br. m. f. en antw. zegel). (zie f's.)

TT-52 Neuken, beffen, pijpen, strelen... op het strand, in het park, op de p-plaats of waar dan ook. Deze supergeile jongen (40) zoekt een hete buitensexvriendin! Omg. **RANDSTAD.** (zie f.)

TT-53 Vlot slank ruimdenkend stel 27/ 31 z. k. m. idem/ vrouw die ons in wil wijden op bisex gebied, verder onze interesses: partnerruil, trio, kwartet, lingerie, foto, video maken, spel, vibrators. Ook spannende locaties (buitensex) uitstapjes. Onze trefw.: eerlijke vriendschap, humor, uitgaan. Geen eendagsvliegen. Br. + f. = antw. (tel).
HELE LAND. (zie f.)

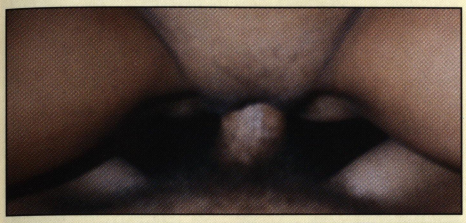

Reaktiefoon Plus
06-350.20.280
Reaktienummer **10723**
Jouw reaktie pincode:.....

TT-54 Geil stel 21-24jr. z. k. m. idem voor partnerruil en ? Geile br. m. naakt f. = antw. Bi-vrouw welkom. Omg. **RANDSTAD.** (zie f.)

TT-55 Geile bink 34jr. z. k. m. geile vrouw tot 50jr. voor taboeloze sex. Alles kan van oraal tot extreem, pervers. Niks moet. Br. m. f. alt. antw. Geen stel. Met orgasme garantie. Omg.
AMERSFOORT. (zie f's)

Reaktiefoon Plus
06-350.20.280
Reaktienummer **10724**
Jouw reaktie pincode:.....

TT-5 Leuke jongeman 36jr. niet groot (1.68m) wel lief en geil zoekt stel voor vr.sch. en opwindende triosex. Licht bi? Br. m. spannend voorstel alt. antw. Omg. **ZWOLLE**

Reaktiefoon Plus
06-350.20.280
Reaktienummer **10702**
Jouw reaktie pincode:.....

TT-4 Knappe jongeman, dominant, 33jr., zeer goed niveau, zoekt knappe slavin tot 32jr. Omg. **HOORN/ AMSTERDAM.**

TT-14 Slanke geile jongeman, 38, flink geschapen zoekt jonge vrouw met grote borsten voor geile avonden. Evt. ook rel. Ik kan ontv. Omg. **ARNHEM.**

TT-58 Jongeman, 34jr. zoekt jonge vrouw voor anale sex, mijn kontje moet meer kunnen hebben dan dit. eventueel plassex, inwonen/ overnachten mogelijk. 100% safe/ discr. Br. m. f. o. e. r. Omg. **NH./ DEN HELDER.** (zie f.)

Reaktiefoon Plus
06-350.20.280
Reaktienummer **10726**
Jouw reaktie pincode:.....

TT-59 Ben je een stel of vrouw alleen, tussen de 30 en 50jr. en wil je meer dan een "wip" alleen, zoek je iets extra's in de sex om meer van je geilheid te kunnen genieten, zoals een kale kut of pik, bondage, heerlijke massage, plassex, erotiek, uitwisseling ervaringen, soft SM., foto's en eigen video's maken. Zeer erv. alleenstaande man met heerlijke pik, kan vrij ontv. en verpl., 50+, **MIDDEN v/h LAND,** met mogelijkheden voor clubje. Geen fin. bijbed. Wel discr. en hyg. Geen mannen alleen. Br. m. voorstel, f. en tel.nr. o. e. r. (zie f.)

TT-60 Geil koppel 30jr. zoekt idem voor fijne vriendschap met sex in 1 kamer. F., video, bondage, nog geen onmiddelijke partnerruil Br. m. f's, ook videoruil met discr. koppel. **BELGIE/ NEDERLAND/ LIMBURG.** (zie f.)

TT-61 Hallo alle lieve dames, mijn naam is Andre en ik ben een eerlijke en aardige jongen van 27jr., en ik z. k. m. slanke, rondborstige dames tot 35jr. die mij heerlijk willen verwennen of door mij heerlijk verwend willen worden. Huidskleur/ nationaliteit onbelangrijk Kleine verg. mogelijk. Ik kan thuis ontv. en kan mezelf beperkt verpl. (brommer/ openbaar vervoer.) Wie maakt mij een gelukkig man..? Omg. **ZEELAND.** (zie f's)

Advertentiefoto's weer retour? Sluit even een aan jezelf geadresseerde en voldoende gefrankeerde envelop bij!

TT-62 Zwaar gesch. man voor alles in is beschikbaar waar en wanneer je maar wilt dames of koppels. Omg. **HASSELT.** (zie f's)

TT-122 Dames bepaal zelf wat je wil. Jongeman 35 flink geschapen verwent u thuis. Geen fin. bed. 100% discr. Buzz.nr. 06-59644976. Omg. **FLEVOLAND.**

TT-63 Sex is een spel, wie speelt mee, geil, tikje pervers, hoerig gedrag enz. Wij zijn 38jr., slank. modern, good looking, uitvoerige br. m. f. alt. antw. Safe, hyg. alleen paren. Omg. **ANTWERPEN.** (zie f.)

TT-65 Vrouw 29jr. zoekt lieve ongeb. bi vrouw 38- 42jr. voor vriendschap + tedere sex. Kan ontv. xxx. Omg. **MAASTRICHT.** (zie f.)

TT-10 Vrouw 27/ 1.75/ 92kg. zoekt man e/o vrouw voor soft SM., bisex en bondage. 1e keer alleen verpl. Omg. **ZH.**

Reaktiefoon Plus
06-350.20.280
Reaktienummer **10706**
Jouw reaktie pincode:.....

TT-66 Hoi, zijn er nog leuke bisexuelen vrouwen tot 40jr. die weten wat ze willen dus niet alleen woorden maar ook daden? Wij zijn een leuk spontaan lief stel van 31 en 36 jaar. Vrouw echt 200% bisexueel. Omgeving **LIMBURG/ BRABANT.** (zie f.)

Reaktiefoon Plus
06-350.20.280
Reaktienummer **10727**
Jouw reaktie pincode:.....

TT-67 Lieve slanke jongeman verwent vrouwen, geen taboes, leeftijd, huidskleur onbelangrijk. Royaal geschapen, 20cm. Kan ook overdag, tot 's avonds laat bereikbaar. Omg. **ZUID NEDERLAND.** (zie f.)

TT-68 Aantrekkelijk stel 35- 49 zoeken ander stel voor spontane partnerruil met drankje, sigaretje (jointje) (xtc). Omg. **NH.** (zie f.)

TT-69 Aantrekkelijke man 40+ gebonden, besneden, redelijk groot gesch. 18 x 6, trio ervaring, z. k. m. stel man/ vrouw, vrouw/ vrouw of vrouw alleen. Moet kunnen ontv. Br. m. f. (naakt) en tel.nr. Omg. **AMSTERDAM.** (zie f.)

Wegens zeer groot succes nu ook landelijk!

EROTISCHE DATING

Alle soorten erotische contacten op basis van vriendschap met mensen die echt bij u passen!
Voor singles & stellen
(alle samenstellingen en seksualiteiten)
Op zoek naar een partner(s) voor een erotische relatie, parenclub dating, trio's, partnerruil, SM, etc., alles is mogelijk!
Contact Service Exclusief Tel. 078-6187999
Infoband 24 u. p.d. Tel. 078-6183522

TT-70 L. bi stel (30jr.) z. k. m. leuke en groot gesch. jongen/ man, moet wel 100% bi zijn om geil met z'n 3en te stoeien. Bel ons. Geen fin. bed. Omg. **ZH.** (zie f.)

Reaktiefoon Plus
06-350.20.280
Reaktienummer **10728**
Jouw reaktie pincode:.....

TT-72 Welk zwarte, bruine, blanke meid of vrouw 18/ 45 die houdt van trio, spel, lekker 'n avond samen beleven met slank stel 35/ 39. Wie durft te reag. op onze adv. ? Br. m. f. = antw. f. o. e. r.
Omg. **GELDERLAND.** (zie f's)

TT-71 Leuke, aantrekkelijke geile man 31 zoekt mooie, slanke sexy jonge vrouw (20- 30) om samen te genieten van opwindende sex, langdurig vrijen etc. Ondeugende br. m. f. = alt. antw. Omg. **RANDSTAD.** (zie f.)

TT-23 Aantrekkelijke man, 41, slank figuur HBO+ zoekt amateurhoertje, aansluiting bij groep met mannen overschot of evt. gang-bang clubje. Geen poep + plas of SM. Wel enig nivo. Voorstel met f. welkom.
Omg. **MIDDEN v/h LAND.**

Reaktiefoon Plus
06-350.20.280
Reaktienummer **10729**
Jouw reaktie pincode:.....

TT-73 Jong, aantrekkelijk stel, 25+, licht bi, zoekt een vlot gezellig, slank stel voor bijv. erotiek, clubbezoek, ongedw. partnerruil in 1 kamer. Bi meisje of bi jongen alleen mag ook reag. Hyg., discr. en humor gevr. & geb. Leuke br. m. f. van beiden en zegel gegarandeerd antw. Omg. **NH.** (zie f's.)

TT-74 Bi stel zoekt dominant stel (liefst bi), goed niveau, die ons als lustslaven willen gebruiken. S. v. p. voorstel + f. **HEEL NEDERLAND.** (zie f.)

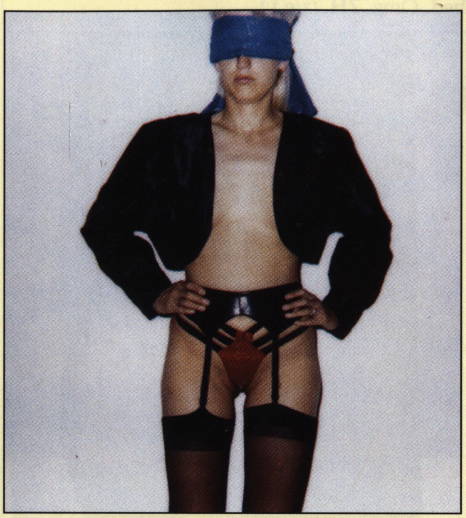

TT-75 Vlot stel zoekt idem voor sexavondjes met z'n vieren. Zij bisex (niet noodzakelijk) Wie? **MIDDEN/ OOST NEDERLAND.** (zie f.)

TT-57 Omg. **ZH.** Zeer geil bi-stel, zoekt geile bisex slet met kale kut. Houden o.a. van SM. Stuur geile br. met geile naakt f. (zie f's.)

Reaktiefoon Plus
06-350.20.280
Reaktienummer **10725**
Jouw reaktie pincode:.....

Echte! GRATIS SEX

Eindelijk is het zover: Chick Nederland is in full color, en dat vieren we op passende wijze: Met GRATIS SEX!

Haal de camera maar uit z'n tas, want wie is de beste amateurfotograaf van Nederland? Ook jouw plaat kan de winnende worden! Het onderwerp maakt in principe niets uit, als het maar 'n behoorlijk GEILE foto is. Mannen, vrouwen of combinaties daarvan, alles is welkom, en iedereen maakt kans op een van de vele prijzen!

Chick

Er kan er maar EEN de beste zijn...

'n Goede foto maken is een kunst, maar 'n goede serie helemaal. Er moet een duidelijk begin, midden en eind zijn. Ook hier is het onderwerp vrij (mits het geil is), zolang er een duidelijk verhaal in de serie zit. Gebruik groot formaat foto's (GEEN negatieven s.v.p.!) en nog liever dia's.

De kans voor potentiële cameramannen en -vrouwen, want wie maakt de geilste home video? Sleep camera en statief de slaapkamer in (of het balkon op, als de buren ook mogen meegenieten) en leef je uit. Let wel, des te specialer de opnames, des te groter de kans op een prijs. Van de video's worden in Chick enkele stills gepubliceerd, waarbij gezichten en omgeving uiteraard door onze digitale artiesten volkomen onherkenbaar worden gemaakt.

Creatief op papier? Start dan nu de tekstverwerker of trek de schrijfmachine uit de kast en leef je uit. ALLE verhalen worden sowieso gepubliceerd (tenzij het niet door de beugel kan natuurlijk) en ook voor dit onderdeel geldt: Alles is goed, als het maar geil is.

Iedereen kan winnen!

Behoor je niet tot bovenstaande categorieën, dan kun je TOCH mee delen in het prijzenpakket. De lezers van Chick Nederland vormen namelijk de deskundige jury die alle inzendingen gaat beoordelen.

Stemmen doe je door het inzenden van een briefkaart of het inspreken op onze 06-lijn. Uit alle stemmen worden vier prijswinnaars getrokken die dus OOK kans maken op 'n nachtje GRATIS SEX!

To blur or not to blur...

Hierbij wat voorbeelden van "blurring", een techniek waarbij stills door middel van gedeeltelijk vervagen volkomen anoniem gemaakt kunnen worden. Ook herkenbare meubelstukken, zoals de kerstboom (midden) en de rand van het bed (rechts) worden op deze manier weggewerkt. Overigens hebben de inzenders van DEZE foto's ook toestemming gegeven voor publicatie.

Echte! GRATIS SEX

LET OP: ALS JE JE MATERIAAL TERUG WILT HEBBEN, STUUR DAN EEN AAN JEZELF GEADRESSEERDE EN VOLDOENDE GEFRANKEERDE ENVELOP MEE!

CHICK
Porn♀ Story

Saskia & Nico

"Wat wij doen om onze relatie spannend te houden? Wij spelen gewoon een rollenspel... Ik ben bijvoorbeeld een hoertje en Nico speelt een klant...", vertelt Saskia.

CHICK HOTLINE
06-320.321.61

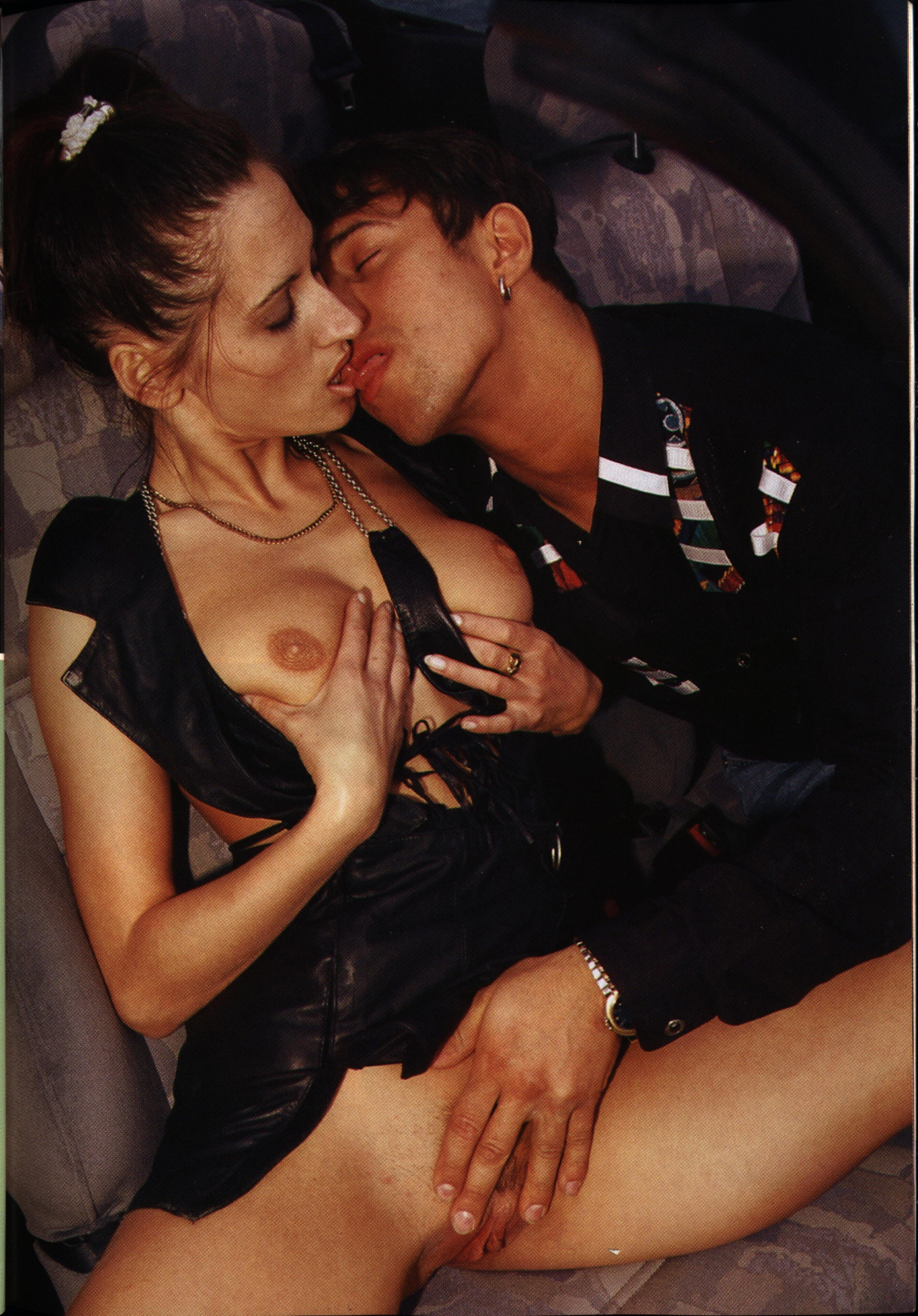

"En dan mag Nico juist een beetje grof met mij omgaan. Hij noemt mij bijvoorbeeld ook 'hoer' of 'neukslet' en ik moet hem gehoorzamen én m'n uiterste best doen om hem zo professioneel mogelijk te verwennen."

CHICK
Porno Story

"Meestal parkeren we de auto op een fabrieksterrein, een beetje goor en stiekum, snap je? Onze cabriolet leent zich prima voor allerlei opwindende standjes en ik krijg er dan ook een kick van om mezelf als een twee-geeltjes-hoer te zien..."

"Als een volleerd sletje bied ik 'mijn klant' mijn neukgrot aan en gehoorzaam verander ik van standje als hij dat vereist. Wild legt Nico me op m'n zij of op m'n rug om zijn neukvlees steeds dieper in mij te boren..."

CHICK
Porno Story

"En als hij me dan een aantal keren klaar heeft laten komen, ben ik als was in zijn handen... Alles mag hij met mij doen en ik wil dan ook dat hij mij HELEMAAL neemt, dieper, dieper, DIEPER!"

CHICKS
HOTLINE
06-320.321.61

"Als het dan eindelijk zo ver is gromt 'ie "Bek open, zaadslet die je bent! En zorg er maar voor dat er geen druppel verloren gaat!" Ja, wij houden wel van 'n beetje ruige sex!"

SM LIVE SHOWS

Iedere vrijdagavond vanaf 20:00 uur.
Het enige SM theater van Nederland.
Het programma is avondvullend.

Bestel onze nieuwe catalogus.
20 pagina's kleurendruk.
zend 3 postzegels van ƒ 5 aan:

SM CLUB DOMA
Asterstraat 107
2565 TT DEN HAAG
tel: 070-3601822

Wij zijn **6** echte kanjers en hebben voor jou video's, foto's, slipjes en nog veel meer!!!
Onze video's en foto's zijn supergeil en van prima kwaliteit.
Wil je het naadje van de kous weten?
Bestel dan de info met van ons alle zes mooie geile foto's.

Stort ƒ10,= op girorek.: 7362332 of bankrek.: 602190207 T.n.v. S. EXPRESS o.v.v. naam en adres.
Aangetekend verzenden kan natuurlijk ook.
Binnen enkele dagen heb je alles in huis.
Groetjes en kusjes van ons allemaal.

POSTBUS 103, 9410 AC BEILEN

SEXY MEISJES GEVRAAGD

voor massage, club, privé, escort en thuisontvangst. Part-/full time.
Opleiding, intern mogelijk.
7 dgn. p. wk. van 12.00 uur - 02.00 uur.

Amsterdam	020 - 6246505
Utrecht	030 - 2944530
Winschoten	0597 - 655270
Haarlem	023 - 5400457

EROTIC

Het datingbureau voor partnerruil, trio, homo, bisex, S.M. en alle andere erotische en sex relaties.

Info en inschrijving vanaf
f100,- tot F150,- p.j.
Postbus 511,
1400 AM te Bussum.
Discretie verzekerd!!

Chick Dating Club

Adverteren en reageren per computer

06-320.360.69

1 GPM

Chick Anoniem

Direkt kontakt met meiden thuis!

06-350.20.240

LADIES FIRST!

'Kom op voor jezelf!' stond er in grote letters bovenaan de folder. En daar onder, in kleinere letters: 'Durf je als vrouw niet alleen naar huis te fietsen? Ben je bang in het donker? Kom je haast de deur niet meer uit omdat je perse thuis gebracht of opgehaald wil worden? Volg dan onze assertiviteitscursus met zelfverdediging!' De cursus bestond uit 8 weken lang een bijeenkomst van een uur in de plaatselijke sporthal. In die acht weken leerde je hoe je van 'Dat heb ik eigenlijk liever niet zo graag...' naar 'Nee, dat wil ik niet' kon gaan.

En omdat voor jezelf opkomen wel eens met conflicten gepaard gaat leerde je meteen hoe je de hardleerse of vasthoudende types letterlijk op een afstand kon houden. De cursus bestond voornamelijk uit 'het leren kennen en hanteren van je sterke kanten en het leren kennen en accepteren van je kwetsbare kanten'. Dat betekende dat je, als je niet zo sterk bent, kunt leren snel te zijn. Of, als je uit zelfverdediging meestal begint te trappen, je kon leren waar je dan het meest doeltreffend kon trappen. Dus het uitbuiten van de dingen waar je toch al goed in was. Ik voelde er wel wat voor om deze cursus te volgen. Ik ben vaak net even te vriendelijk, en zeg moeilijk 'nee'. Met als gevolg dat ik als ik eigenlijk een afspraak met de tandarts heb, die aardige Jehovagetuige toch nog even binnen vraag. Terwijl hun geloof mij niet interesseert en ik al weken kiespijn heb. Dat opkomen voor mezelf leek me dus wel wat. En die zelfverdediging vond ik ook een goed plan. Ik ben een bange poeperd en

zou wel graag wat van mijn sterke kanten willen weten. Onderaan de folder stonden de kosten (slik) en waar en wanneer het precies was. Van 21:30 tot 22:30, in de sporthal aan de andere kant van de stad. Dus veertig minuten in mijn eentje door het donker fietsen... Ik rekende snel uit hoeveel aanranders, moordenaars en fietsdieven ik in veertig minuten tegen kon komen en blies het plan al gauw af. Het idee was prima, maar ik kon die cursus eigenlijk pas volgen als ik al een dergelijke cursus had gedaan!

Maar het had me wel aan het denken gezet. Jordi en ik spelen af en toe 'verkrachtertje'. Ik trek een oude legging aan met dito t-shirt en net als ik aardappels wil gaan schillen springt hij achter een deur tevoorschijn met een eng mes. In niet mis te verstane taal maakt hij me kenbaar dat ik naar boven moet en al snel lig ik hulpeloos op bed gekneveld volledig aan zijn lusten

overgeleverd. Kijk, dit is een situatie waarin ik niet veel kan doen. Messen zijn verdomd scherp en bloed vlekt zo vreselijk dat ik zelfs met mijn Ariël Ultra met Vlekoplosser die vlekken er maar moeilijk uit krijg. Daarbij haat ik pijn en zeg ik dus geen 'nee' tegen De Man Met Het Mes. Maarrr... Jordi overmeestert me ook graag zonder mes. Met mijn arm op mijn rug gedraaid, klaar om uit de kom te schieten, heeft hij me ook al snel op het bed. Met één hand kan hij mijn beiden polsen bij elkaar houden en met zijn andere hand kan hij rustig aan mijn kutje voelen. Ik voel hem met zijn vingers diep in me dringen, af en toe draaiend en stotend. En al probeer ik te schoppen of te bijten, toch is het einde van het liedje meestal dat ik als een goedkope snol wordt afgeragd zonder ook maar iets aan de situatie te hebben kunnen veranderen. Pas als Jordi volledig is bevredigd en al mijn lichaamsdelen onder het sperma zitten schuift hij van me af voor een frisse

douche en lig ik volledig uitgeteld, in dezelfde houding waarin hij me heeft achtergelaten, op bed. Natuurlijk hebben Jordi en ik wel afpraken gemaakt over deze spelletjes. We spreken van te voren een codewoord af. Want 'Ik wil dit ècht niet' kan ook bij het spel horen. Maar een codewoord als 'pindakaas' of 'schroevedraaier' is duidelijk genoeg. Jordi stopt dan ook zonder aarzelen en zo kunnen we overleggen wat we verder doen. Maar als ik van mijn fiets zou worden gesleurd door een Heel Enge Man Zonder Mes, zou ik graag mijn mannetje willen staan. Ik kan er natuurlijk op gokken dat als hij eenmaal op me ligt en me grondig wil gebruiken en ik het magische woord 'schoenveter' roep, hij direct van me afstapt. 'Zei je schoenveter? Oh, sorry, nee, dan pak ik wel een ander...' Zo zal het waarschijnlijk niet werken. Dus stelde ik Jordi voor wat knok-oefeningetjes te houden. Hoe kan ik een agressieve man te slim af zijn? Jordi kon wel wat aanwijzingen geven, maar of ik kon ze niet uitvoeren, of ze hielpen niet echt goed. Het is ook extra moeilijk om een man af te weren of misschien zelfs pijn te doen als je eigenlijk niks liever wilt dan eens lekker door hem gepakt worden. Ik heb het handig gespeeld, al zeg ik het zelf. Ik zorgde ervoor dat we tijdens het vechten zo kwamen te staan dat mijn dikke kont tegen zijn inmiddels stijve lul geperst werd. Niet alleen riep het de overbekende gevoelens bij mij op, maar ook merkte ik aan Jordi's ademhaling dat hij opeens veel zin kreeg om dit vechtpartijtje te winnen! 'Je kunt er niks van!' snauwde hij zogenaamd boos toen ik voor de zoveelste keer vast kwam te zitten in zijn ijzersterke houdgreep. 'Probeer nu eens los te komen!' Ik worstelde en ploeterde als een gek met als enige resultaat dat mijn borsten uit mijn beha vielen en mijn harde tepels duidelijk tegen de dunne stof van mijn strakke t-shirt afstaken. Ik kreunde hard tijdens het vechten, al was het alleen maar om Jordi verder op te hitsen. 'Als ik je zou willen verkrachten, zou je geen schijn van kans

hebben...' daagde Jordi me uit. Maar ik vertelde dat ik misschien niet uit zijn greep kon ontsnappen, maar dat als hij me zou willen neuken hij juist geen schijn van kans zou maken. Ik voelde meteen zijn greep versterken en wist dat hij de uitdaging aannam. Met een grote worp smeet hij me op het bed. Ik deelde een rake trap uit en wilde wegrollen. Meteen lag hij op mijn rug en drong zijn hand onder mijn rokje. Mijn slipje werd ruw kapot getrokken en zijn vingers gleden bij me naar binnen. 'Je bent kletsnat, bitch!' schold hij, dolgelukkig dat ik nat was. Ik bleef doorworstelen, maar het haalde allemaal niks uit. Zijn gewicht op me was zo zwaar, dat ik blij was dat ik nog kon ademhalen. Ik hoorde de rits van zijn gulp opengaan en voelde zijn eikel tegen mijn kont. Even duwde hij hem tussen mijn billen, maar gelukkig schoof hij lager en penetreerde mijn gewillige kutje. Hij schoot in een keer diep naar binnen en ik piepte en krijste als een speenvarken, terwijl de tranen in mijn ogen sprongen. Maar Jordi liet zich niet afleiden. Ik kon me toch zo goed verdedigen? Dan moest ik dat maar bewijzen! Hij pompte met lange, harde halen in en uit me en ik hoorde mijn eigen lichaam soppen van geilheid. Ik hoorde Jordi nog vaag iets mompelen van 'Eigen schuld, dikke bult...' maar ik was al lang op weg naar mijn eerste orgasme dat zich razendsnel aandiende. Okay, ik kan me niet verdedigen. En dus blijf ik thuis als ik niet gehaald en gebracht kan worden. Maar ik heb wel bewezen van mijn sterke kanten gebruik te kunnen maken, vind je niet? En... je kunt niet zeggen dat ik nooit meer ergens kom. Ik kom overal, en altijd. Soms snel en soms wat langzamer, maar komen blijf ik...

Veel liefs, jullie

Laura

Reaktiefoon Plus
06-350.20.280
Reaktienummer **10712**
Jouw reaktie pincode:.....

TT-30 Welke geile bisex slet wil aan de andere kant zitten van deze grote kunstlul? Of is er echt geen vrouwtje die dit aandurft? Omg. **ROTTERDAM.** (zie foto boven)

TT-64 Wij zijn een stel van 23/ 24jr. en zoeken een leuke bivriendin die uitgaan, sex, erotiek niet uit de weg gaat! Ser., discr., eerlijk, schoon. Br. m. f. alt. antw.! Omg. **ROTTERDAM.** (zie foto onder)

TT-76 1e keer: Paar, 30ers met kids, zoekt dito stel voor erotische avonden zonder volledige partnerruil. Omg. **BRABANT.** (zie f.)

TT-77 Wij leuk stel 29/ 30jr. zoeken dito voor spannende avonden partnerruil/ trio. Eventueel bi. Schrijf!! Omg. **SITTARD.** (zie f.)

TT-123 Omg. **DEN HAAG.** Ik ben Steven, neger, slanke jongeman 31jr., sportief zoekt geil stel of echtp. Hebben jullie zin in een sex rel. laat dan wat van jullie horen. Verder zoek ik oudere dame die ook een sex avontuur met me wil, ook overdag. Afst. geen bezw. Kan ontv. Hyg., discr. br. m. f. tel. o. e. r.

TT-125 Jongeman verwent dames en echtp. U kunt mij bereiken onder tel. 010-4223247, 24 uur perdag. Geen fin. bed. Deze adv. blijft geldig. Ook dames 55+ **HEEL NEDERLAND.**

TT-78 Stel 30/ 40jr. zoekt stel/ vrouw/ man tot 45jr. voor vriendschap + sex relatie Bi = leuk. Omg. **GRONINGEN.** (zie f.)

Reaktiefoon Plus
06-350.20.280
Reaktienummer **10730**
Jouw reaktie pincode:.....

TT-80 echtpaar 47jr. zoekt stel voor partnerruil in 1 kamer. Br. m. f. o. e. r. Omg. **OOST BRABANT.** (zie f.)

TT-7 Lichtbruine jongen van 25jr. zoekt vrouwen/ meisjes (vanaf 16jr./ stel) voor fijne sex kamasoetra rel. Hou van beffen/ vingeren/ strelen en laten klaarkomen. Hou van sex op het strand. Omg. **R'DAM/ LEIDEN/ NEDERLAND.**

Reaktiefoon Plus
06-350.20.280
Reaktienummer **10704**
Jouw reaktie pincode:.....

TT-81 Sport. jongeman (32) lang, slank en gespierd, MBO- nivo zoekt slanke meisjes/ vrouwen (20- 38jr.) voor intieme, erotische en romantische kont. Br. m. (naakt) f. graag. Omg. **GRONINGEN.** (zie f.)

TT-82 Geil stel 34jr. z. k. m. leuke bi vrouw voor trio en bondage. Br. + f. = antw. Omg. **ENSCHEDE.** (zie f.)

TT-6 Welk meisje/ vrouw (studente) wil zakenman geb., 45jr., goed uiterlijk zo nu en dan als "sponsor"? Discr./ hyg. gevr. / geb. Ser. br. + f. + adres + tel. alt. antw. Vlot jong stel welkom. Wie durft? Omg. **HENGELO.**

Reaktiefoon Plus
06-350.20.280
Reaktienummer **10703**
Jouw reaktie pincode:.....

TT-83 Dominante man 51jr. geb., voor veel in zoekt een onderdanige en masochistische slanke slavin, ras, leeft. of kleur geen bezwaar. 100% discr. en hyg. geb. en gevr. Kan goed ontv. br. + f. o. e. .r Omg. **FLEVOPOLDER.** (zie f.)

Reaktiefoon Plus
06-350.20.280
Reaktienummer **10722**
Jouw reaktie pincode:.....

TT-84 Kinky stel 30 z. k m. stel, vrouw bi? Trefw.; rubber, SM., vriendschap, spanning. Geen partnerruil. Br. m. f. Omg. **RANDSTAD.** (zie f.)

TT-85 Stel ±30 zoekt stel vóor partnerruil, huidskleur onbelangrijk. Br. m. of zonder f. + tel.nr. heeft voorkeur. Omg. **AMSTERDAM.** (zie f.)

TT-9 Leuke Sur./ Nederlandse man 32jr. ongeb. zoekt vrouw/ stel- licht bi voor alles wat leuk/ spannend is. Omg. **UTRECHT.**

Reaktiefoon Plus
06-350.20.280
Reaktienummer **10705**
Jouw reaktie pincode:.....

TT-86 Welk leuk stel wil met gezellig stel, 40jr. no kids 'n goede/ leuke vriendschap m. partnerruil (aparte kamers)? Schr. snel 'n br. m. f. van beiden en tel. + zegel o. e. r. Omg. **ROERMOND.** (zie f.)

TT-87 Aardige man met nivo 48jr. zoekt warmbloedige vrouw/ humorvol echtpaar om langdurig mee te vrijen. Br. m. f. ret. Discr. Omg. **AMSTERDAM.** (zie f.)

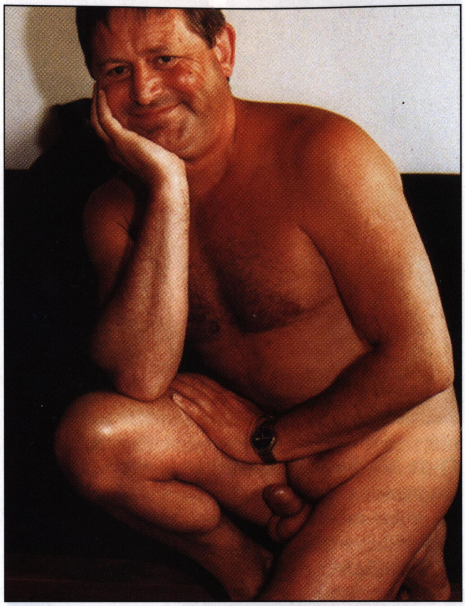

TT-88 Aantrekkelijk stel 38/ 39jr. zij bisex, hij licht bi zoekt leuk paar voor vriendschap en gezellige avonden met partnerruil in 1 kamer. Alle br. m f. van beiden alt. antw. Omg. **LIMBURG.** (zie f.)

TT-89 Aantrekkelijke jongeman 35jr. groot gesch. z. k. m. stel voor spannend kont. Alle br. m. f. antw. **HELE LAND.** (zie f.)

TT-91 Rik, bisex, zoekt een leuk stel voor spannende triosex. Dus bi paren reag. dan gaan we er iets moois van maken. Ook andere voorstellen welkom. Wie durft? Omg. **ROTTERDAM.** (zie f.)

TT-11 Jongeman 36jr. zoekt vrouw/ echtpaar voor rel. Afst. geen bezw. Hyg. en discr. geb. Alle reac. antw. groetjes. Omg. **ZWOLLE/ ARNHEM.**

Reaktiefoon Plus
06-350.20.280
Reaktienummer **10707**
Jouw reaktie pincode:.....

TT-110 Vlot stel 38/ 42 org. erotische spelavond voor 4-6 paren. Stuur br. m. f. (o. e. r.) en je ontv. misschien een uitnodiging + spelregels. Omg. **NH.**

TT-90 Omg. **ZH.** Zeer geil bisex stel. Zij natte kale kut, hij geschoren pik/ ballen, zoekt bisex vrouw voor (ook direct 1e keer al) geile sex. Trefw.: hoge hakken/ sliploos/ trio's/ dildo's/ SM/ geile foto's maken. Je moet wel echt geil zijn en ook een kaal kutje hebben. We willen dan eventueel naakt, of in geile lingerie ontv. Bisex stel ook welkom. Br. m. geile naakt f's alt. antw. (Geen postbus / mannen alleen.) (zie f's)

Reaktiefoon Plus
06-350.20.280
Reaktienummer **10731**
Jouw reaktie pincode:.....

TT-92 Hobbyfotograaf + mannelijk model 25jr. zoeken meisjes, van 16 t/m 32 voor trio en een (h)eerlijke f. reportage. De f's worden jouw eigendom. Eventueel kleine verg. mogelijk. Discr. gevr. en geb. Omg. **NOORD NEDERLAND.** (zie f.)

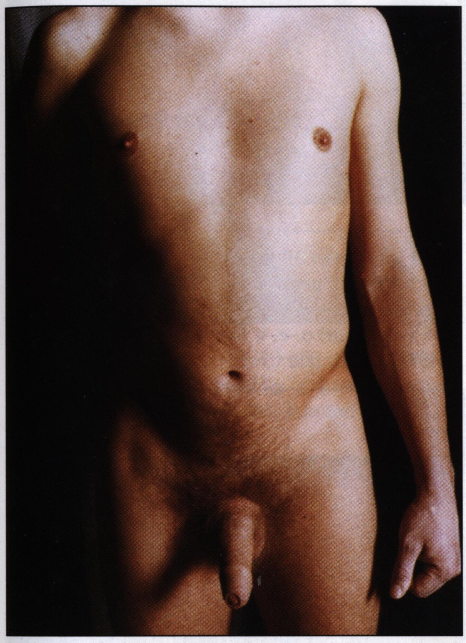

TT-93 Wij, echtpaar van 37/ 39 z. k.m. ander ruimdenkend echtpaar voor vriendschap en sex zonder volledige partnerruil Lekker met elkaar spelen moet volgens ons kunnen. Vrouw bisex geen probleem maar geen must. Eventueel leuk meisje of jonge vrouw (vanaf 18jr.) kan ook reag. **HELE LAND.** (zie f.)

HOOR ONS OP DE CHICK CONTACTLIJN: 06-320.330.63.

TT-94 Fantaseer jij soms ook van een pak slaag, vastbinden, e.d., kortom ben je nieuwsgierig naar het spel van meesteres/ slaaf en/ of meester/ slavin? Ik zoek een leuk meisje met lef. We schr. onze verlangens naar mekaar om ze nadien uit te voeren! Geen SM. erv. Br. (f. mag) alt. antw. Liefst **Z-NEDERLAND & BELGIE (ANTWERPEN).** (zie f.)

TT-95 Ik ben een pervershoerige mid.-40 vrouw en ik zoek een relatie met een andere vrouw die dezelfde instelling heeft. Doel: af en toe samen achter het raam pezen, wie krijgt de meeste klanten? Niet voor de poen maar zuiver uit puur perversgeile hoerigheid. Zelf ben ik redelijk aantrekkelijk, mijn grote, rijpe, kut is altijd kaal geschoren en ik heb lekkere soepele hangtieten. In blacklight en met de juiste opmaak heb ik een opwindend ordinairhoerige uitstraling. Leeft., huidskleur en uiterlijk van de vrouw die ik zoek zijn niet bel., beetje bi en in zijn voor trio's met klant is favoriet. Ik heb ook grote belangstelling voor andere mogelijkheden tot actieve prostitutie met mijn eigen geilheid als enige beweegreden, prive huis, bordeel, erotisch centrum, tippelzone etc. **NEDERLAND, BELGIE, DUITSLAND.** Uitsluitende br. m. antw. zegel. Geen tel. gespr. (zie f.)

TT-96 Single oriental male, friendly, open-minded, drug / disease free, horny and ready, seeking ladies and/ or couples to enact sensual fantasies. F. essential. **HELE LAND.** (zie f.)

TT-97 Welke meid/ jonge vrouw vanaf ± 18jr. wil deze onerv. jongen van 30jr. alles leren op sexgebied? Stuur snel een leuke br. (m.f.) en je krijgt antw. Omg. **EMMELOORD.** (zie f.)

TT-22 Goed uitziende betrouwbare jongeman 38 maakt gratis een video of f. rep. van/ voor u. U betaalt enkel het materiaal. Alles is bespreekbaar. Voor een snelle reac. br. m. tel.nr. **HELE LAND.**

TT-98 Jong echtpaar 25 + 27 zoeken bi- vrouw voor spannende avonden. Omg. **MAASTRICHT.** (zie f.)

TT-99 Jongeman 39 geb. z. k. m. vrouw. Kleurling/ geb. geen bezw. waarbij anale sex mogelijk is. eventueel verg./ overdag mogelijk. Br. f. (voorkeur) o. e. r. Stel mag ook reag. Omg. **AMSTERDAM.** (zie f.)

TT-16 Wie wil van mij, bi man, 39jr., aantrekkelijk, blond, geschoren, een lekkere sex (f.) reportage maken? **HELE LAND.**

Reaktiefoon Plus
06-350.20.280
Reaktienummer **10708**
Jouw reaktie pincode:.....

TT-100 Stel zoekt loc. v. amateur- video/ f. Ook geile mensen voor video/ f. zijn welkom. Alle ser. voorstellen zijn bespreekbaar! Br. + eventueel f. o. e. r. **HELE LAND.** (zie f.)

TT-101 Jong geil stel, 20, 25jr. z. k. m. bi vrouw voor geile sexy avonden. Wij kunnen ontv. **ZUIDEN v/h LAND.** (zie f.)

TT-19 Knappe onerv. jongen, 17jr. zoekt slanke knappe dame 17- 25jr. voor sex lessen. Graag (pas) f. Omg. **OOST NEDERLAND.**

TT-109 Goed uitz. jonge jongen zoekt 1 of meer vrouwen voor gezellige sex. Kan ontv. Ook in bezit van auto. Ben van goede afkomst. Br. m. f. + postz. is alt. reac. terug. Gn. paren. omg. **NB.**

Reaktiefoon Plus
06-350.20.280
Reaktienummer **10710**
Jouw reaktie pincode:.....

TT-102 Aantrekkelijk stel zij bisex zoekt vrouw voor sexrelatie Leuk stel ook welkom tot ± 35jr. Wie durft? Br. + f. = antw. Geen postbus nr's. Omg. **ARNHEM- ZUTPHEN.** (zie f.)

TT-103 Ongebonden jongeman 38jr. zoekt meisjes (vanaf 16jr.) / koppels voor vriendschap en sex. Hou o.a. van geschoren kutjes, anaal, plassex. Motto is: pret maken, waarbij alles kan, maar niets verplicht is. Omg. **ZUID LIMBURG.** (zie f.)

Reaktiefoon Plus
06-350.20.280
Reaktienummer **10732**
Jouw reaktie pincode:.....

TT-104 Mooie geile mannen, opgelet!! Aantrekkelijke vrouw zoekt "ongecompliceerde" knul, met een mooi lijf en lekkere lul, voor een "no nonsens" sex relatie, waarbij jij er bent, als ik "behoefte" aan je heb!! Schr. snel een geile br. m. (naakt) f. en antw. zegel. Wie weet tot heeel snel!! Ik woon in de omg. van **AMSTERDAM.** (zie f.)

TT-106 Welke geile 100% bisex slet likt mij klaar of vult mijn geile kut met een grote zware voorbindpik? Ik zal jouw geile kut op dezelfde manier verwennen. Ik hou van lak/ leer, high heels, laarzen, en geile kleding. Een geil stel of echtp. mag ook schr. maar vrouw/ vrouw is en staat voorop. Br. + zegel en f. antw. Omg. **ALMERE.** (zie f.)

Reaktiefoon Plus
06-350.20.280
Reaktienummer **10734**
Jouw reaktie pincode:.....

TT-107 Omg. **BRABANT.** Goedverzorgd stel z. k. m. dito voor 'n sex relatie. Vrouw bisex. Houden van partnerruil in aparte kamers voor 1x per maand. Wij zoeken 1 vast stel tot 45jr. (zie f.)

TT-113 Slank stel z. k. m. slank stel voor vriendschap & gez. avonden. Graag gesch. 35jr. Alleen br. m. f. Omg. **NOORD BRABANT.** (zie f.)

TT-105 Knap geil stel 35+ zoekt een volslank stel voor partnerruil. Hyg., discr. en goed humeur gevr. en geb. Reac. alleen m. f. antw. z. en o. e. r. **HELE LAND.** (zie f's.)

Reaktiefoon Plus
06-350.20.280
Reaktienummer **10733**
Jouw reaktie pincode:.....

TT-20 Welke vrouw, gezond en met een lekkere kont wil mij (man, 41) haar kont laten likken en misschien zelfs eens in mijn mond poepen? Omg. **A'DAM.**

TT-21 Geile 28jr. jongeman zoekt geile vrouw of echtp. uit Twente, voor taboeloze spontane sex. Ik kan niet ontv. Liefhebber van sexy lingerie. Omg. **ENSCHEDE.**

TT-17 Vrijgezel 39jr. zoekt vrouw om te vrijen, knuffelen en te sexen. Wie durft! Br. m. f. alt. antw. Omg. **ARNHEM.**

TT-112 Vlot echtpaar (38jr.), vrouw is 100% bisex, 1.65m., 46kg. met geheel geschoren kaal kutje en een perfect figuurtje, zoekt bisex vrouw of echtpaar waarvan de vrouw tevens bisex is. Houden van sexsauna, naaktstrand, sexclubs, lingerie, pornofilms, fotograferen/ filmen etc. Man blijft op achtergrond voor het eventueel maken van prive porno videofilm. Discr. en hyg. zijn vanzelfsprekend. HBO/ MBO niveau. Reac. bij voorkeur m. f. (hoeft niet naakt) + tel.nr. of adres. Kunnen ontv. (overnachting mogelijk) en verpl. Omg. **RANDSTAD.** (zie f.)

TT-115 Welke vrouw komt sex tekort en z. k. m. jongeman 35jr. om dit te verhelpen? Leeft. / uiterlijk onbelangrijk Alt. antw. Br. eventueel m. f. Omg. **NH./ FLEVOPOLDER.** (zie f.)

TT-37 Bi knul 32jr. draagt graag lingerie, goed nivo zoekt idem stel, vrouw of travestiet voor geile en ongedwongen tijden. Kan verpl. en ontv. Alle br. m. f. antw. Omg. **LIMBURG/ BELGIE.** (zie foto's)

Reaktiefoon Plus
06-350.20.280
Reaktienummer **10716**
Jouw reaktie pincode:.....

EURO MAIL

2 uur Videotoppers!

v.a. ƒ 39,-

Backdoor Black

Zwaargeschapen negers en hete dames die stevige anaalsex bedrijven. Een twee uur durende topvideo vol met sexactie en vooral veel anaal!

ƒ 39,- bestelnr. 140 - 120 min.

Geile Schoolmeisjes

2 films op 1 band! Geile Pamela neukt met haar huisbaas en de verboden sexspelletjes van Tonya, o.a. dildosex, zuigwerk, enz. Twee uur tienersex!

ƒ 59,- bestelnr. 141 - 120 min.

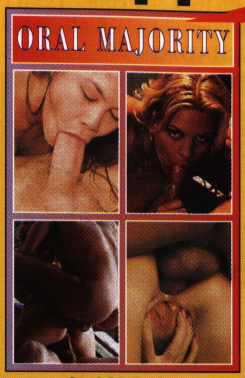

Oral Majority

Een kei van een video vol heerlijke meiden die pijpen als hobby hebben. Veel geile sexvariaties 2 uur lang! Voor een belachelijk lage prijs!

ƒ 39,- bestelnr. 142 - 120 min.

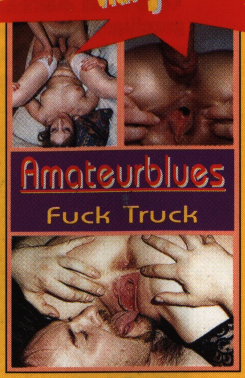

Fuck Truck

Gewillige huisvrouwen beleven geile sexavonturen in het "neuk-busje". Geen nep, maar echte sex met bloedgeile amateurs in actie. Aanrader!

ƒ 59,- bestelnr. 143 - 120 min.

Fuck my darling daughter

Kelly wordt verleid door haar moeders vriend, na flink gepijpt tezijn door Kelly ontmaagd hij haar. Veel sexactie, anaal, sandwich, orgie.

ƒ 59,- bestelnr. 144 - 120 min.

Geile huisvrouwen

2 uur video vol met supergeile huisvrouwen die alles met zich laten doen. De rage uit Amerika en Engeland alleen bij ons verkrijgbaar!

ƒ 59,- bestelnr. 145 - 120 min.

Canamax Videomagazine

Topkwaliteit zoals je alleen in de betere pornofilms ziet. Mooie keiharde sexscenes, buitensex, trio, anaal en soms ietsje kinky. Speciale prijs!

ƒ 59,- bestelnr. 146 - 120 min.

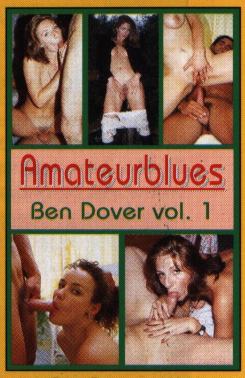

Ben Dover vol. 1

Ben , de altijd geile cameraman filmt hier hoe hij gewillige meisjes oppikt voor brutale sexspelletjes. Zeer geile en spontane sexactie. Speciale prijs!

ƒ 39,- bestelnr. 148 - 120 min.

Op elke 3e video of meer: ƒ 10,- korting per band!

★ BESTELLIJN ★

Rembours of Creditcard

020 - 6465995

EURO MAIL

POSTBUS 1960 - 1000 BZ AMSTERDAM

TEL 020 - 646 59 95

Ja, ik wil deze VHS videoband(en) ontvangen in diskrete verpakking.

1

Ik betaal als volgt:

- ❑ Eurocheque/girobetaalkaart ingesloten
- ❑ Gestort op giro 64 11 786
- ❑ Gestort op ABN AMRO Bank 54.52.80.702
- ❑ Rembours (+ ƒ 9,50 bijdrage)

Ik bestel:

❑ 140	❑ 144
❑ 141	❑ 145
❑ 142	❑ 146
❑ 143	❑ 148

❑ Let op! ik bestel meer dan 2 banden en krijg dus korting!

Naam: _____

Adres: _____

Code/Plaats: _____

EURO MAIL HOLLAND Postbus 1960 - 1000 BZ Amsterdam

TT-114 Stel 30ers z. k. m. leuk stel voor gezellige avonden + partnerruil Br. + f. alt. antw. o. e. r. Omg. **NH./ LELYSTAD.** (zie f.)

Reaktiefoon Plus
06-350.20.280
Reaktienummer **10735**
Jouw reaktie pincode:.....

TT-116 Zeer slank echtpaar z. k. m. meisje/ vrouw. Als bi, onderdanig jou aanspreekt reag. dan! Respect voor wensen en grenzen! Wij z. k. m. 1 vaste vr.din voor spanning en genot. Br. m. tel.nr. voor snel contact xxx Omg. **ZUID NED./ BELGIE.** (zie f.)

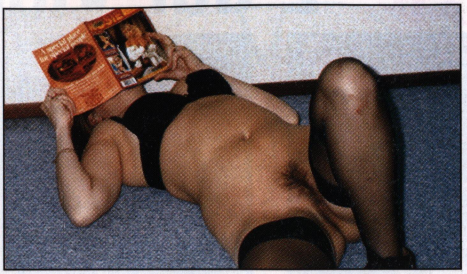

TT-117 Wij leuk spontaan stel (30jr.) hebben zin in iets anders. Welke bi jongen wil ons verwennen? Samen met jou een spannend en geil avontuur. Br. + f. = antw. Discr./ hyg. gevr./ geb. Omg. **UTRECHT.** (zie f.)

Reaktiefoon Plus
06-350.20.280
Reaktienummer **10736**
Jouw reaktie pincode:.....

TT-118 OVERIJSSEL/ HELE LAND. Jong geil stel, 23/ 26jr., zoekt ander jong, leuk en geil stel om langdurig van de sex te genieten waarin plaats is voor erotiek, spanning, partnerruil en vriendschap. Wanneer jullie geen eendagsvliegen zijn en deze advertentie jullie aanspreekt, reag. dan met een leuke br. + f. en je krijgt alt. antw. Afst. is voor ons geen bezw. (zie f.)

COMMERCIELE ADVERTENTIE

TT-160. Echtpaar biedt aan: amateur film met bind en pijpwerk ± 60 min. Tevens van de vrouw foto's aangeboden; lingerie, naakt, eroties. Vrouw poseert ook voor fotografen.

TT-119 Stel zoekt dito mensen voor bestialiteit m. paarden en reu. Br. m. f. & zegel + tel. alt. antw. Omg. **TWENTE.** (zie f.)

TT-120 Lief stel 35jr. zoekt een leuk bisex meisje/ vrouw of hetero jongen/ man voor spannend trio. Br. + f. o. e. r. Omg. **AMSTERDAM.** (zie f.)

TT-149 Gediplomeerd schilder 32jr. zoekt in ruil voor degelijk schilderwerk opwindende, fantasievolle sex met niet per se knappe maar wel geile 40+ vrouw. Omg. **ARNHEM.**

TT-121 Volslank paar 50jr. goed nivo zoekt paar voor vriendschap en partnerruil, uitgaan en clubbezoek. Vrouw bi geen bezw. Br. m. f. en tel.nr. is alt. antw. Omg. **ZWOLLE/ MEPPEL.** (zie f.)

TT-126 Leuk stel 38/ 30jr., zij licht bisex z. k. m. dito stel voor partnerruil Houden van video, videospelletjes, gezelligheid en vooral humor. Br. liefst m. f. o. e. r. Omg. **ROTTERDAM.** (zie f.)

HOOR ONS OP DE CHICK CONTACTLIJN: 06-320.330.63.

TT-127 (10737) Wie wil samen met mij iets op poten zetten om onze geile sexy vrouwtjes zover te krijgen tot partnerruil? B.v. toevallige ontmoeting tijdens uitgaan waarna wij mannen het contact leggen voor een geil contact? Omg. **ROTTERDAM.** (zie f.)

Reaktiefoon Plus
06-350.20.280
Reaktienummer **10737**
Jouw reaktie pincode:.....

TT-130 Vlot echtpaar zoekt aantrekkelijk stel ± 40=50jr. voor leuke relatie met eventueel sex. Bi mag. Br. liefst m. f. Omg. **HAARLEM - AMSTERDAM.** (zie f.)

TT-128 Beeldschone meiden die ser. amateur-fotograaf zoeken met studio voor o.a. (soft) erotisch bloot met goede kwaliteit foto's. Veel mogelijk. Eventueel ook bodylight en blacklight f's. Omg. **AMSTERDAM ± 100km.** (zie f.)

Reaktiefoon Plus
06-350.20.280
Reaktienummer **10738**
Jouw reaktie pincode:.....

TT-111 Lief geil jochie 24jr. zoekt dito meisje tot 30jr. voor erotische/ romantische rel. Kusjes. Omg. **R'DAM/ DORDRECHT.**

Wilt u meer variatie in uw sexleven?
BULL'S BODY PIERCING!
Voor al uw vakkundig en hygiënisch geplaatste lichaamssieraden. Wij hebben een groot assortiment piercingsieraden.
Almere, Holland
Tel/Fax:
036-5325813

TT-131 Stel 42jr. zoekt jongeman tot 40jr. voor safe sex. Kunnen niet ontv. Br. m. f. ret. Omg. **OOSTEN v/h LAND.** (zie f.)

TT-132 Ongeb. vrouw 29jr. zoekt lieve, slanke ongeb. bi vrouw ± 40jr. voor vriendschap + zachte sex. Omg. **MAASTRICHT.** (zie f.)

TT-133 Geil bi stel eind 40jr. zoekt ander echt geil stel voor partnerruil op 1ste avond. Br. m. naakt f. Omg. **GELDERLAND.** (zie f.)

TT-134 Geil stel z. k.m. vrouw/ stel waarvan zij bi is. Reac. m. f. alt. ret. Omg. **RANDSTAD.** (zie f.)

Reaktiefoon Plus
06-350.20.280
Reaktienummer **10740**
Jouw reaktie pincode:.....

TT-135 Paar 32/ 34 zoekt man, paar of vrouw voor trio's e.d. Br. + postz. + adres of tel. = antw. Omg. **LEMMER.** (zie f.)

TT-136 Geil stel 35 zoekt stel voor spannende avond met f., lingerie, video en s'extase spel. geen volledige partnerruil Br. + f. + zegel = antw. **HELE LAND.** (zie f.)

TT-137 Jongeman, 39, hetero, 100% passief, draag nylons etc. zoekt man/ vrouw/ stel, die hem anaal meedogenloos wil uitwonen met dildo en fistfuck. Heb geen taboes. F./ video oke. Kan g. ontv. Omg. **ZWOLLE.** (zie f.)

FOTO'S RETOUR? GRAAG EEN AAN JEZELF GEADRESSEERDE EN GEFRANKEERDE ENVELOP BIJVOEGEN!

TT-138 Leuk stel z. k. m. dito of man alleen voor vriendschap/ sex. br. + f. + zegel of tel.nr. alt. antw. Omg. **ARNHEM ± ca. 100km.** (zie f.)

TT-139 Wij stel 24jr. hebben sexboekjes/ films, wie wil ze? Ook contact met man/ vrouw/ stel bi. Geen fin. bed. Omg. **EINDHOVEN.** (zie f.)

Reaktiefoon Plus
06-350.20.280
Reaktienummer **10741**
Jouw reaktie pincode:.....

TT-140 Omg. **MIDDELBURG.** Zeer aantrekkelijk jonge vrouw (eind 30) zoekt een mooie, sportieve, nette jongen of man (geen baard), om mij samen met mijn man eens lekker te verwennen (alles behalve neuken). Beetje bi mag. Ook een aantrekkelijk stel (bi) dat zich hierin kan vinden graag reag. Wij kunnen moeilijk ontv. Reac. m. voorstel, postzegel en f. o. e. r. (zie f.)

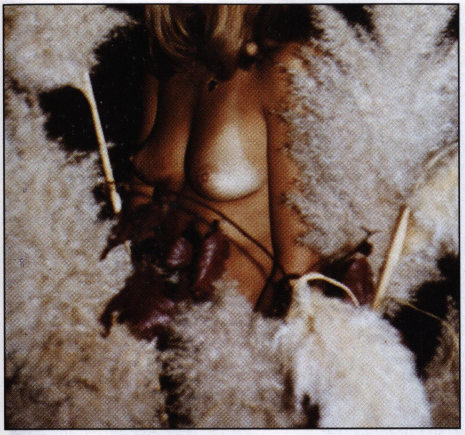

TT-141 Neger jongeman z. k. m. 1 a 2 vrouwen of echtpaar die met zwaar gesch. negerman wil sexen (geen nep) lang 22cm, dik 6cm. Trefw.: 100% hyg., discr. br. m. f. o. e. r.. **NEDERLAND/ BELGIE/ DUITSLAND.** (zie f.)

TT-142 17jr. geb. meid zoekt ongeb. meiden 16 t/m 22jr. voor sex relatie Omg. **UTRECHT.** (zie f.)

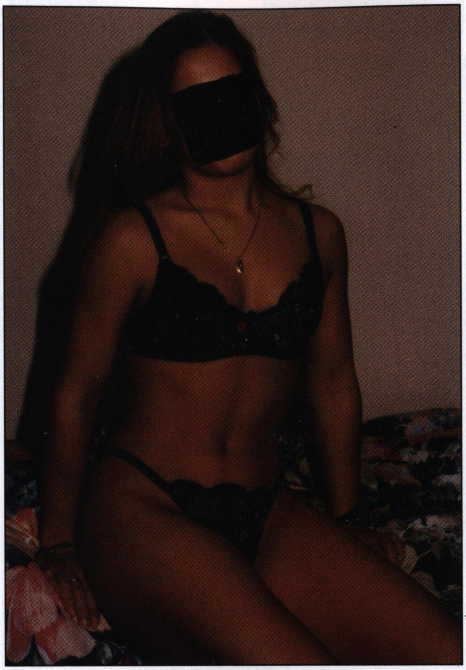

TT-79 Vl. stel 27/ 28jr. z. k.m. stel voor ongeveer dezelfde leeftijd met nivo, voor safe sex en partnerruil in 1 kamer. Zij bij voorkeur bisex. Br. m. f's en antw. zegel beslist ret. Hyg. en discr. gevr. en geb. Omg. **AMSTERDAM.** (zie f.)

HOOR ONS OP DE CHICK CONTACTLIJN: 06-320.330.63.

TT-143 Welk leuk jong stel zoekt evenals wij spontaan jong stel, een stel waarmee we leuke erotische avonden kunnen doorbrengen in een rom. sfeer, waarbij vrouw- vrouw primair is. Omg. **EINDHOVEN.** (zie f.)

TT-144 L. stel 24/ 30 zoekt voor erotische avonden + vriendschap een l. stel/ meisje/ jongen tussen 25/ 35jr. Omg. **GELDERLAND.** (zie f.)

TT-145 Wij zijn een geil echtpaar en zijn op zoek naar een lieve geile bisex vriendin. die haar gevoelens nergens anders kwijt kan. Leeft. is onbelangrijk Wel bel. is dat alles mag en niets moet. Voor ons 1e keer. Schr. eens, wie weet klikt het. Wij kunnen ontv. maar afst. is ook geen bezw. Omg. **ZUIDEN v/h LAND.** (zie f.)

HOOR ONS OP DE
CHICK CONTACTLIJN: 06-320.330.63.

TT-147 Jong stel bi z. k. m. mannen groot gesch. van 18 t/m 30 voor trio en vriendschap 1ekeer Br. m. f. alt. antw. Omg. **DEN HAAG.** (zie f.)

ESCORT HE & SHE NO LIMITS
Dames, homo, gigolo's echtp. SM, lesb. trio.
Regio Drenthe, Friesland, Groningen en Overijssel 050-3131415
Regio Brabant, Limburg 040-2446060
Regio Utrecht, 't Gooi, Gelderland, Twenthe,
N. en Z. Holland 040-2446060 + 050-313415.
Discr. ass. gevr. Dag. geopend v.a. 13.00 t/m 04.00 uur 's nachts

TT-146 Echtpaar 50/ 45, slank, zoekt slank stel tot 50, houden van gezellige avonden met lingerie, video, spelletjes (s'extase- eigen partner). Geen partnerruil Br. m. f. o. e. r. Omg. **NH./ FRIESLAND.** (zie f's.)

Knappe, botergeile, groot gesch. (23, 5 x 5 cm.), 27jr. jongeman bez. vrouwen t/m 35jr. thuis voor gratis strip / masturbatie show met op verz. gratis orale sex (ook kontlikken, 69). F. mag! Omg. **EINDHOVEN.** (zie f's.)

Reaktiefoon Plus
06-350.20.280
Reaktienummer **10718**
Jouw reaktie pincode:.....

TT-148 Stel beiden begin 30, hij gester. zoekt idem stel voor leuke avond. Erotiek/ spel + partnerruil in 1 kamer. Veel bespreekbaar als het maar leuk is. NFN- voorkeur. Br. + f. = antw. Omg. **EINDHOVEN ± 100km.** (zie f.)

TT-151 Ervaren videohobbyist zoekt dames, koppels die voor hun eigen sexfilm willen poseren. Niets is mij te gek. Film alles. Kan ontv./verpl. 100% Discr. Geen fin. bed. Omg. **HILLEGOM.**

Reaktiefoon Plus
06-350.20.280
Reaktienummer **10592**
Jouw reaktie pincode:.....

TT-152 Ongeb. sportieve vent, 41 jr., slank, 1.90m, 85kg, 19cm. Hobby's: zon, sauna, jogging, zoekt sportieve vrouw voor warme, spannende sex. Niets moet alles mag. Vriendschap staat voorop. **HELE LAND.**

Reaktiefoon Plus
06-350.20.280
Reaktienummer **10593**
Jouw reaktie pincode:.....

Adverteren in Chick

Geen beter kans om kontakt met anderen te maken.
Advertentie(s) met foto('s) van vrouw/echtpaar zijn zelfs GRATIS!
(de eerste vier regels)

Maar er zijn een paar regels: Postbusnummers worden wel geaccepteerd, maar vermeld op de bon ook altijd je huisadres. Om valse advertenties te vermijden controleren we veel inzendingen schriftelijk of telefonisch. Chick behoudt zich het recht voor om opgegeven advertenties zonder opgaaf van redenen te weigeren en telefonische informatie omtrent advertenties wordt niet verstrekt.

1 Per post

Doe je reaktie en foto in een envelop, plak deze dicht en schrijf op de plaats van de postzegel het advertentienummer. Doe deze envelop met een losse postzegel van 80 cent in een andere envelop en stuur deze naar:

Chick Nederland, Postbus 401, 1520 AK Wormerveer.

2 Via Reaktiefoon Plus

Bij sommige advertenties staat het Reaktiefoon PLUS-logo en een Reaktiefoon PLUS -nummer. In dit geval kun je de hoorn pakken want bij een envelop-logo (zie links) kun je een berichtje achterlaten in de elektronische postbus van die adverteerder en bij een telefoon-logo (zie rechts) kun je niet alleen een berichtje achterlaten maar ook nog eens direkt doorverbonden worden met die adverteerder wanneer deze aangekoppeld staat dus; live kontakt!

Beluisteren van reakties

Adverteerders die een Pincode op hun advertentiebon ingevuld hebben worden automatisch opgenomen in Reaktiefoon PLUS. Via een 'normaal tarief' nummer, 010-2946506, luister je de ingesproken reakties af en bedien je de aan- en afkoppeling (in geval van live kontakt). Houd je Reaktiefoonnummer en Pincode bij de hand want Chick verstrekt daarover geen gegevens!

Adverteren in Chick

Betaling

- ❑ Ik sluit het te betalen bedrag in (aantekenen) ❑Per bijgevoegde eurocheque/girobetaalkaart)
- ❑ Ik maak het te betalen bedrag over op Postbanknr. 512735 t.n.v. Bookpress B.V., Wormerveer.
- ❑ Stuur mij een acceptgirokaart voor het te betalen bedrag (ƒ 2,50 extra administratiekosten)

Naam: _____ Voorletter: _____

Straat: _____

PC/Plaats: _____

Telefoon: _____

Handtekening: _____

❑ Ik wil alleen 'n elektronische postbus via Reaktiefoon Plus. PINCODE: | | | | |

❑ Ik wil live kontakt via Reaktiefoon Plus (vergeet niet je telefoonnummer in te vullen!)

(De Pincode heb je nodig om je reakties af te luisteren: Bewaar hem dus goed!)

❑ Als vrouw zou ik graag eens 'n praatje met Kim willen maken voor de Contactlijn

OMGEVING: _____

																		ƒ 10,00
																		ƒ 12,50
																		ƒ 15,00
																		ƒ 17,50
																		ƒ 20,00

Chick Video Nieuws

TEENAGE PASSION

Seventeen Special

"Ga er maar lekker voor zitten want Janet vertelt, al masturberende, de meest geile avonturen aan jou", staat achter op de video. En ik ben niet anders gewend van Seventeen want hun specialbanden bieden altijd een compleet pakket van smeuïge porno-akties met echt heerlijke klaarkomscènes en anale sex maar ook de nodige lesbische liefde met voorbinddildo en vibrators. Het is altijd weer een verademing het professionele wat op de achtergrond te zien verdwijnen en de meisjes oprecht te zien genieten!

PLEASURE DOME

Lady Anita F.

Lady Anita F. staat altijd weer garant voor 90 minuten veelzijdig sexplezier. Twee kamermeisjes, waarvan de één behangen is met piercings, gaan eerst vorstelijk met elkaar aan de slag en met twee mannen erbij presenteert Anita F. een zeer smeuïg uitgebreid kwartet. Zonder enige moeite verdwijnen vuisten en een flink formaatje dildo in hun sappige kutten en je ziet de dames ook echt genieten. Tot slot zien we een grappige badkamerscène met kut- en kontklisma. Een aanrader!

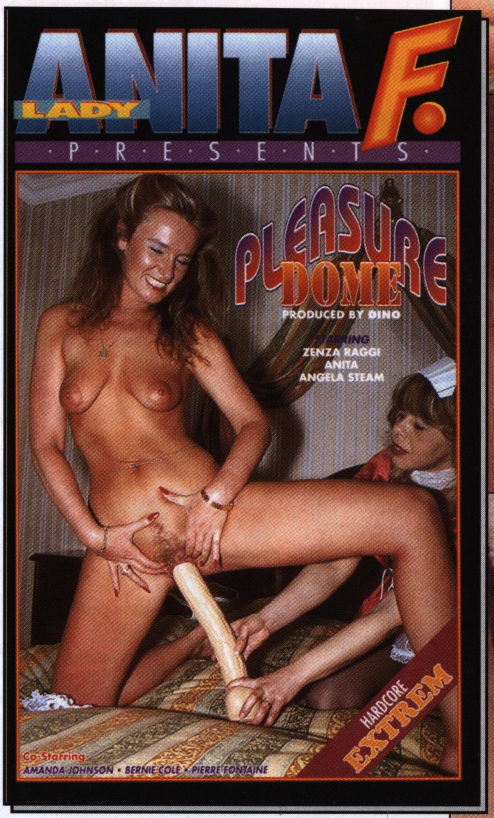

Chick Video Nieuws

OLDIES

Figaroo Schmucker

Een vriendin van me vroeg mij laatst eens een film te bespreken over sex met de wat oudere, rijpere (?) vrouw... In deze video zien we een aantal goed uitgewerkte, opvallend complete sexscènes met stuk voor stuk oudere vrouwen. Lekker mollig, goed toebedeelde voorgevels (tjonge jonge), van die schaarsbehaarde kutten en gezwollen, grote schaamlellen. Er wordt naar hartelust gelikt, gepijpt en geneukt en diegene die hitsig wordt van de oudere vrouw, komt hier zeker aan z'n trekken!

HOLE LOTTA LOVE

Dino

Een garagebedrijf leent zich uiteraard ook prima voor allerlei sexuele aktiviteiten! De olie wordt gebruikt als glijmiddel en dit is ook wel nodig als de één na de andere vuist in je kutje verdwijnen... De vrouwtjes pijpen er stevig op los, er wordt het nodige sperma weggeslikt en ook tegen een dubbel(fist)fuck zeggen de dames geen nee. Echt een video voor de liefhebber van de wat ruigere sex (spugen op de kut, ruw (vuist)neuken) met zelfs een transsexueel. Al met al een extreem geheel.

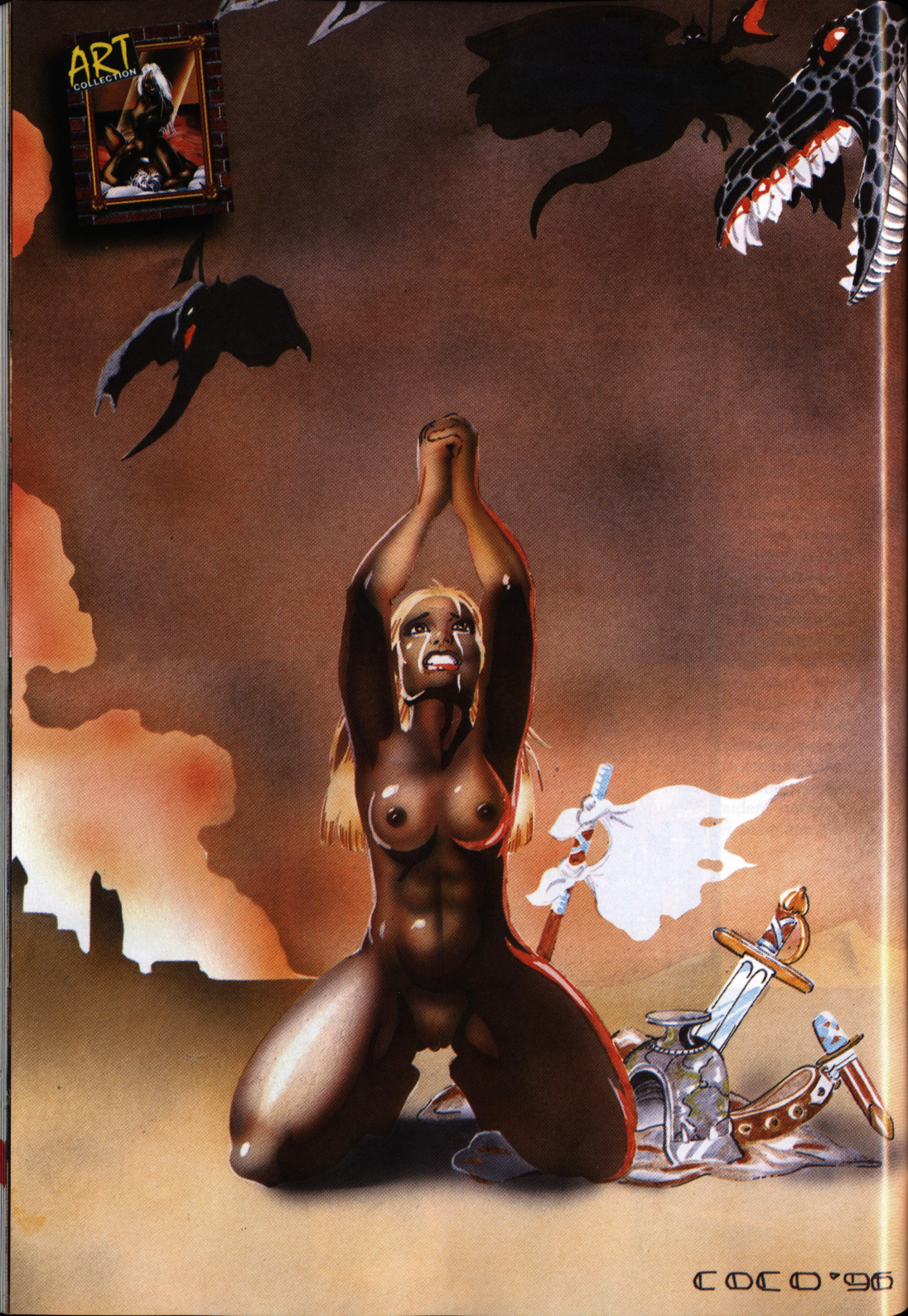
ART
COLLECTION
COCO '96

De maandelijkse illustraties van Art Collection zijn bij ons te bestellen op posterformaat (50x75) voor Hfl.75,- per stuk!

LEKKERE Standjes

door Flora

Hé luitjes, jullie hebben m'n oproep voor deze twee-maandelijkse special in de rubriek "Lieve Laura" vast gelezen en ik zal m'n best doen al jullie welkome reakties in de komende tijd te verwerken in leuke thema's. Laura en ik zijn een middagje de koffieshop ingedoken om de laatste jaartjes 'in te halen' en man o man, wat hebben we weer gelachen! Ik heb er weer ontzettend veel plezier in! Nou, hier komt m'n eerste poging: lekkere standjes!

Lichamelijk gezien is het aantal posities waarin een mens geslachtsgemeenschap kan hebben haast ontelbaar. Vooral de Kama Sutra kent een lange lijst van houdingen en standjes met prachtige namen. Hoewel ik daar bij moet zeggen dat als je bij wijze van spreken je grote teen een fractie naar links verplaatst, het standje meteen een andere naam heeft. Maar dat doet natuurlijk niets af aan het standje, dat blijft uiteraard even (on-)prettig! Maar waarom doen sommige stellen zoveel verschillende standjes en anderen telkens dezelfde positie?

De meest voor de hand liggende houding, zij onder, hij boven, noemt men over het algemeen 'de missionarishouding'. Maar in de volksmond wordt het ook vaak 'recht op en neer' genoemd. Deze houding heeft een aantal voordelen. Zo is het een positie waarbij jullie elkaar in de ogen kunnen kijken en er veel lichaamscontact is. Wil je dus 'vrijen' en niet 'gewoon neuken', dan is dit een heel intiem standje. Minder leuk (of soms juist handig) is dat de man niet byzonder diep in de vrouw kan dringen. Veel stellen hebben dit standje echter wel gezien en willen wel eens wat anders.
Zo hebben H. en W. (zie ook Amateurfoto's nr. 318) een speciale tafel gemaakt voor hun sexactiviteiten. Daar ligt W. regelmatig op om netjes bijgeschoren te worden, maar ook kan H. haar daar heerlijk op neuken. Bij het maken van zo'n tafel let je behalve op de stevigheid natuurlijk ook op de hoogte. Door je 'kruishoogte' aan te houden kun je optimaal stoten en bij verschillende standjes toch diep penetreren.
Lena en Jack (zie Amateurfoto's nr. 313) hebben dat probleem opgelost door een 'neukpoef' aan te schaffen die ze op hun bank leggen. Lena

gaat d'r op met d'r beentjes wijd en hoppa, neuken maar.
Een ander bekend standje is 'op zijn hondjes'. De vrouw zit daar bij op handen en knieën en de man neemt achter haar plaats. Sommige vrouwen vinden dit een standje wat 'vrouwonvriendelijk' is. Niks van waar! Er zit geen enkel onvriendelijke gedachte aan deze positie. Het is zelfs heel natuurlijk. Kijk maar eens rond in de dierenwereld en je zult zien dat veel diersoorten dit standje uitoefenen. Voor de man is dit een manier die niet zo heel erg vermoeiend hoeft te zijn. Hij hoeft niet op zijn handen te leunen en kan, als hij de heupen van de vrouw vasthoudt, van het neuken een echt samenspel maken waarbij beide partners aktief meedoen. Mocht de vrouw haar hoofd op het kussen leggen en dus op haar onderarmen rusten, dan heet het in de Kama Sutra 'de Mannetjesolifant'. Ik weet alleen maar dat het een heerlijk lui standje is waarbij je als vrouw gewoon lekker kunt genieten zonder veel moeite te hoeven doen. Dat is wel even anders als je als vrouw boven gaat. Dan kom je in een positie waarvoor je toch een beetje moet oefenen. Als de man op zijn rug ligt en je gaat als vrouw op hem zitten, terwijl je op je knieën rust, dan is het moeilijk om goed te bewegen. Leun je voorover, dan kan je man niet alleen een beetje aan je tieten knabbelen, ook kun je dan heen en weer schuiven op zijn lul. 'De vrouw is de baas', vertelt de Kama Sutra me. Hetzelfde geldt voor het achterover leunen, hoewel het standje dan 'de Zwaan' heet. Die positie vind ik persoonlijk wat moeilijker. Ik kan mezelf heel makkelijk naar een hoogtepunt toe rijden door rondjes te draaien op zijn pik. Maar m'n partner voelt daar niet zo heel veel van omdat hij het meest geprikkeld wordt als zijn eikel heen en weer schuift. Wil ik dat doen, dan ga ik meestal op mijn voeten staan. Hurkend over zijn lul kan ik door te gaan staan-zitten-staan-zitten ons beiden naar een orgasme neuken. Mijn bovenbeenspieren worden dan wel flink op de proef gesteld! Wat wij ook geil vinden is als ik op hem zit met mijn kont naar hem toe. Zijn uitzicht is dan 'volmaakt' naar zijn zeggen en met zijn handen en vingers kan hij 'overal bij'. Meestal pakt hij uiteindelijk mijn billen goed vast en schuift hij me heen en weer. Ook dit is een manier waarbij ik het gevoel heb dat je goed moet kunnen samenwerken wil het soepel verlopen.

De negentienjarige N. uit Zwolle vindt het het lekkerst om het staand te doen. "Mijn vriend is niet zo lang en staand is een makkelijk standje voor ons. Ik weeg ook maar 53 kilo en hij kan me makkelijk optillen. Ik vind het heerlijk als we staand onder de douche neuken, met onze gladde lichamen tegen elkaar..."
Wilma (37) en Cor (42) doen het ook graag staand. "Het begon in de keuken. Ik kwam

achter haar staan en graaide onder haar schort. Zoals ik had verwacht had ze er niks onder aan en besloot ik haar een beurt te geven. Terwijl ze de tomaten in keurige partjes sneed nam ik haar achterlangs tegen het aanrecht. Sindsdien doen we dat heel vaak. Ik vind afwassen ook geen probleem!"

De G-spot, de meest gevoelige plek in de vagina, kan ervoor zorgen dat het ene standje voor de vrouw lekkerder is dan de ander. 'Op zijn hondjes' en achterlangs zijn daar voorbeelden van. Tijdens het neuken in die posities ramt de lul van de man tegen deze speciale plek aan. Als je met je vingers in haar kutje gaat, en aan het eind iets omhoog voelt (alsof je via haar buik naar buiten wilt) raak je deze prikkelende plaats.

Ook tijdens de varianten van 'recht op en neer' kun je die plek bereiken. Zelf voel ik hem heel goed als mijn partner me bij mijn enkels pakt en ze zo'n beetje naast mijn hoofd duwt. Mijn bekken kantelt een beetje en hij kan extra diep stoten. Dit is dan ook een standje wat ik zelf prettiger vind als we al wat standjes hebben gedaan en mijn kut aan het neukgeweld gewend is.

J.P. uit Zeeland, die momenteel geen vriendin heeft maar dat wel graag wil (dus post welkom) heeft heel veel verschillende standjes geprobeerd. "Standjes maken dat je liefdesleven geen sleur wordt. Het is leuk als je relatie vertrouwd en veilig is, maar de uitdaging houdt het ook boeiend. Door telkens nieuwe plekken, nieuwe standjes en nieuwe manieren te blijven zoeken, wordt de sex niet voorspelbaar. Als je weet dat na de twaalfde stoot je man zal klaarkomen, zit er echt wel sleur in je relatie!"

Sleur kan natuurlijk dodelijk zijn voor je relatie, maar kan je relatie misschien ook dat vertrouwde gevoel geven. Voor iedereen is dat persoonlijk. Marja en Theo (beiden 31) vertelden al veel standjes te hebben geprobeerd. "We hebben alle boeken er op nageslagen en alles nagedaan. Op een gegeven moment betrapten we ons erop dat we zeiden: 'Welk standje moeten we vanavond nog doen?' We deden het omdat we dachten dat het beter was, dat we dan modern en ruimdenkend waren. Maar eigenlijk waren we stom bezig, want we wilden allebei niets liever dan gewoon lekker in elkaars armen vrijen..."

Het belangrijkste is, en dat komt elke keer weer terug, dat je dingen doet die je beiden fijn vindt. Doen jullie telkens hetzelfde standje, maar zijn jullie daar beiden tevreden mee? Dan is er natuurlijk niks aan de hand. Maar als een van beiden graag iets nieuws wil proberen, dan lijkt het me gezond als jullie met zijn tweetjes daarmee gaan experimenteren! Een ding nog: laat de ander in zijn waarde. Neem elkaars wensen serieus en lach een ander niet uit om zijn verlangens. En andersom natuurlijk ook: vindt je partner je fantasieën niet opwindend, accepteer dat dan. Er zijn vast voldoende dingen die jullie beiden lekker geil vinden! Ik wens jullie veel plezier!

SEXARTIKELEN PER POST!!!

BLUE & WHITE KATALOGUS

EROTISCHE LINGERIE

ook voor heren!

OPEN PANTIES - NETKOUSEN - ZWARTE NYLONS - NAADPANTIES - OPEN SLIPS - JARRETELS - KOUSENBANDEN - JARRETELBROEKJES - NETSTRINGS - VLINDERSLIPS - DOORZICHTIGE SLIPS - TANGA'S - NETBODY - MINIJURKJES - HANDSCHOENEN - CORSELETTEN - LAKPAKJES - RUBBERSLIPS - OPEN BH'S - en nog heel veel meer aanbiedingen

THUIS UITZOEKEN

MEER DAN 600 SEXARTIKELEN

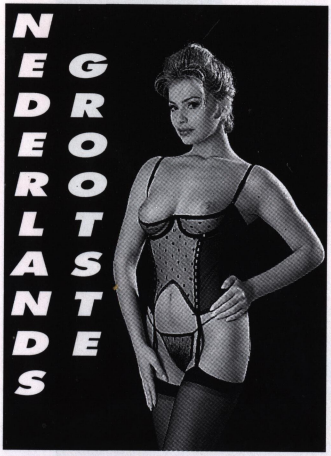

ONZE WINKEL

CEINTUURBAAN 248
1072 GG A'DAM

Nu kunt u vanuit uw luie stoel lekker rustig uitzoeken uit onze 148 pagina's tellende full color sexkatalogus met meer dan 600 artikelen. Ieder artikel staat duidelijk afgebeeld en volledig omschreven, hoe het werkt en hoe u 't moet gebruiken. Bij de videobanden staat duidelijk waar het over gaat, hoeveel personen er in meespelen en in welke taal er gehijgt wordt. Onze lingerie wordt in eigen ateliers gemaakt en is dus in vele maten en kleuren te verkrijgen. En nu ook... heren lingerie! Wilt u weten wat NEDERLANDS GROOTSTE POSTORDER op sexgebied allemaal te koop heeft, vul dan vandaag nog de bon in en vraag de katalogus aan voor slechts f 8,-. Binnen enkele dagen ontvangt u de katalogus in discrete enveloppe bij u thuis.

JA zend mij zo vlug mogelijk de kleuren katalogus in discrete envelop toe. Ik heb het bedrag ƒ 8,00 betaald zoals ik hieronder heb aangekruist.

❑ **bijgesloten eurocheque/postzegels/Girobetaalkaart**
❑ **Gestort op uw giro 2210396/bank ABN/AMRO 54.52.11.999**

Naam: .....

Adres: .....

Code/Plaats: .....

BLUE & WHITE, CEINTUURBAAN 248, 1072 GG AMSTERDAM

GRATIS MOVIEWATCH!

(zolang de voorraad strekt)

bij een abonnement op

CHICK NEDERLAND

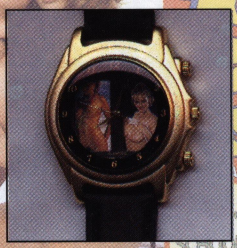

Ontdek het geheim van de Moviewatch, nu exclusief en GRATIS bij een jaarabonnement op Chick Nederland.

Let op: deze aanbieding geldt NIET bij een abonnement voor zes nummers!

JA, IK WIL GRAAG EEN ABONNEMENT (12/6* NUMMER) OP CHICK NEDERLAND.

- ❑ Ik wacht op jullie acceptgiro
- ❑ Ik sluit ƒ 99,50/ ƒ 50,=* hierbij in (aantekenen s.v.p.) voor België Bfrs. 2700/ 1350*
- ❑ Ik heb ƒ 99,50/ ƒ 50,=* (Voor België ƒ 135,=/ ƒ 65,=*) overgemaakt op giro 512735 t.n.v. Bookpress b.v., Wormerveer.

*doorhalen wat niet van toepassing is

Na ontvangst van het verschuldigde bedrag gaat het abonnement bij het eerstvolgende nummer in en ontvangt u zo snel mogelijk de Moviewatch. Betaling via bank of giro kan ± 2à 3 weken in beslag nemen.
Chick neemt geen verantwoording voor ingezonden betalingen in contanten.

Naam: _____

Adres: _____

PC/Plaats: _____

Deze bon s.v.p. zo volledig mogelijk invullen en opsturen naar:

CHICK NEDERLAND, POSTBUS 401, 1520 AK WORMERVEER

DE ENIGE ECHTE!

Chick Buitensexclub

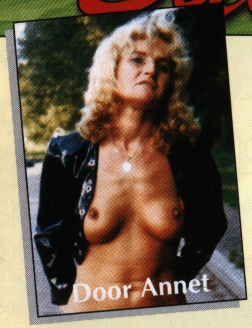

Buitensexlid doet verslag

Deze maand voor de verandering een ingezonden brief van één van onze leden om ook eens een andere buitensexer aan het woord te laten...

Zaterdagavond zijn we op stap geweest met de C.B.S.C. in de rosse buurt van Amsterdam. We waren met een stuk of 10 stellen. Alle vrouwen zagen er geweldig sexy uit. Het was een mooie optocht naar Café de Zeemeeuw op de Zeedijk, en we vielen zeker op met die korte rokjes en andere leren of rubberen kledingstukken, hoge pumps, lekker hoerig. In café de Zeemeeuw kwam er nog een stel bij en het werd echt reuzegezellig. We dronken wat en de dames lieten elkaar zien wat ze onder hun rokje aan hadden. Er waren er een paar die geen slipje aan hadden. Ik ontwaarde een paar mooie, gladgeschoren kutjes. Het werd mij ook wat te warm en ik trok m'n slipje ook maar uit. Na enige tijd wilden we wel wat verandering van omgeving en besloten een blokje om te gaan. We liepen langs de hoeren, sexshops, peepshows en terrassen, waar we neerploften. Hier dronken we wat en we keken naar de mensen die voorbijkwamen. Opeens werd de muziek luider en Annet begon spontaan te strippen. Een hele menigte bleef staan kijken en gaf haar een groot applaus. Toen werd het tijd om de magen wat te vullen. In de

snackbar hoorde ik op een gegeven moment een jongen roepen: "Shit hé! Ik ken die lui, ze bestaan echt!" Hij had Dick en Annet herkend en was razend enthousiast. "Ik wil jullie allemaal trakteren!" zei hij spontaan. Dus wij weer met z'n allen naar de Zeemeeuw. Hier voerde Annet nogmaals een striptease op, spontaan bijgestaan door onze jonge vriend. Annet pijpte hem even lekker en z'n ogen glunderden van geluk. "Dit is een droom!" riep hij. De schat was helemaal ondersteboven. We riepen hem uit als ons erelid. Ik keek wat om me heen en mijn blik werd gevangen door twee vriendinnen van de club die hevig aan het tongzoenen waren. Ik werd er behoorlijk opgewonden van. Dit hoefde ik niet lang in te houden want daar was Annet. Waarschijnlijk had ze gezien hoe geboeid ik naar de twee vrouwen had staan kijken. "Ben jij ook een beetje bi?" vroeg ze en streelde zacht over m'n borst. "Ja, ik vind vrouwen wel spannend", zei ik ietwat verlegen. We begonnen elkaar te zoenen en te vingeren. Beide kreunden we zachtjes van genot. Annet likte me terwijl ik aan de bar zat. Annet werd ook steeds vochtiger en ik voelde dat ze klaarkwam. Ze keek me met

van die glunderende oogjes aan. De bar ging sluiten maar ons erelid wist nog wel een bar; 'Pinokkio', waar meer dan alleen neuzen groeiden. Eenmaal in die bar keek ik op een gegeven moment naast me en zag dat Dick Annet stond te neuken, zomaar... Ik werd er zo enorm geil van en kreeg een sterk verlangen naar wat heet mannenvlees. Mijn vriend begon me heerlijk wild te tongzoenen. Plotseling voelde ik een hand over m'n rug naar beneden glijden, die zo onder mijn rokje verdween. Het was de eregast die niet meer te houden was van geiligheid. Hij nam het helemaal over van mijn vriend en ik liet hem lekker begaan. Opeens zag ik dat hij een condoom pakte. Ik moest lachen en zei: "Nee joh, dat kan hier niet." Maar niemand zei er wat van dus ik dacht: wat kan mij het ook schelen, ik heb wel zin om lekker geneukt te worden. De barkruk hoorde je de hele tijd ritmisch tekeer gaan: tok, tok ,tok. De eregast kwam klaar en ik werd nog fijn door Dick gevingerd en over mijn borsten gewreven. Heerlijk! Ik kwam ook klaar en hierna ging de bar sluiten. Conclusie: Iedereen heeft zich prima vermaakt deze avond en we gingen vrijwel allemaal bevredigd naar huis. De jonge eregast riep ons nog na: "Niet vergeten hè, E.B. uit IJ! Wat een (b)engel!!!

VOOR DE VASTE EN NIEUWSTE LOKATIES MAAR OOK TIPS, DE LAATSTE NIEUWTJES EN ERVARINGEN VAN ANDERE BUITENSEXERS

bel je natuurlijk de 06-lijn!

De Chick Buitensexclub is voor ieder stel vrij toegankelijk en alle vormen van sex zijn toegestaan, mits niemand daarbij letsel op kan lopen. Alles mag en niets moet maar men dient een ieder in zijn waarde te laten. Nee is Nee en daar hoeft verder niet over gediscussieerd te worden; nieuwe paren moeten de kans krijgen de kat uit de boom te kijken en alleen op eigen initiatief zijn eventuele derden welkom. De leden van de CBSC ruimen te allen tijde hun rommel op, ze roddelen niet over anderen en ze gebruiken een condoom. Voor Hfl. 30,-- per jaar ben je/zijn jullie (paren en/of vrouwen alleen) lid en word je via het maandelijkse bulletin op de hoogte gehouden van alle aktiviteiten! Aarzel niet want ook voor de komende donkere dagen heeft de CBSC weer allerlei spannende (binnen- en buiten-) aktiviteiten in de planning.
Fax of stuur het bonnetje hiernaast gauw aan Anja en Leon voor de tijd van je leven!

Agenda Chick's Buitensexclub

16 November:
Miss verkiezing op
binnenlokatie (parenclub)
30 November:
Stappen in Den Bosch

Je kunt natuurlijk van alles horen over onze aktiviteiten op de Buitensexlijn maar... staat er niets op de 06-lijn over bijvoorbeeld nevenstaande aktiviteiten? Dan is er alleen 'n ledenavond. Gauw lid worden dus!

Heel veel liefs van Annet, Dick, Anja en Leon

Ja, **wij worden / ik word (geen mannen alleen) lid van de Chick Buitensexclub!**

Naam: _____

Adres: _____

Plaats: _____

Postcode: _____

Tel.nr: _____

fax dit bonnetje of geef je gegevens persoonlijk door aan Anja en Leon op telefoonnummer:

0187-492953

én je mag het bonnetje ook per post verzenden aan Postbus 316 (3240 AH) in Middelharnis.

CLUB 77

GROTE GELDPRIJZEN? MOOIE VERHALEN? VEEL BELOVEN? WIJ GARANDEREN U; BIJ ONS HEEFT U ALLEMAAL DE HOOFDPRIJS; KOM ZIEN EN OVERTUIG U ZELF

De grootste zijn wij zeker niet!.... maar zeker wel de gezelligste. Op iedere parenavond minstens 4 shows, variërend van live shows tot zang- en goochelacts, zoals een slangenshow, bloemenshow, vuurspuwende shows, kortom te veel om op te noemen. **CLUB 77 is AIRCONDITIONED.**

Met veel faciliteiten zoals; **FITNESSRUIMTE, ZONNEKANON, TURKS STOOMBAD, WHIRLPOOL, MASSAGEBAD, ELEKTRISCHE GYNAECOLOGENSTOEL, SPIEGELKAMERS, OPEN EN GESLOTEN SEXRUIMTE, WARM EN KOUD BUFFET. IEDERE ZATERDAG en WOENSDAG ONBEPERKT RELAXEN en GENIETEN VOOR ALLE PAREN en ALLEENSTAANDEN.**

Elke woensdag, vrijdag en zaterdag geopend vanaf 20.00 uur.
Paren zaterdag FL.100,- of BFR.2000. all in
Paren woensdag FL. 75,- of BFR.1500. all in
Alleenstaande heren zaterdag en woensdag FL.150,- of BFR.3000. all in
Ook zondags geopend voor paren en alleenstaanden.
Eenmalig lidmaatschap FL.25,- of BFR.500.

EEN GEZELLIGE AVOND EN SUCCES VERZEKERD IN CLUB 77
MAURITSSTRAAT 77, CENTRUM EINDHOVEN. TEL. 040 - 2437613

STARCLUB MAILORDERS

Bestel nu ons informatie pakket met o.a. de nieuwste videofilms, CD-ROM, lingerie, vibrators, dildo's etc. Bij dit info pakket ontvangt u tevens een pornofilm van 60 minuten GRATIS!!!

Maak ƒ 24,95 over naar giro 3666439 t.n.v. Starclub Mailorders. U ontvangt uw pakket in een discrete verpakking.

Echte! GRATIS SEX

Model Release Formulier

Hierbij verleent ondergetekende toestemming aan Chick Nederland voor publicatie van de door hem/haar ingezonden foto('s), videostills en/of teksten.

Naam: Adres:

PC/Woonplaats: Datum & Handtekening:

Ik wens wel/niet onherkenbaar gemaakt te worden.

Als prijs kies ik: Ik ben/ wij zijn ❑ Man ❑ Vrouw ❑ Stel

Inzendingen die NIET zijn voorzien van een geadresseerde en voldoende gefrankeerde retourenvelop blijven eigendom van Chick. Als je niet in het blad wil knippen, maak dan een fotokopie van deze pagina of schrijf hem over. Over de uitslag kan niet worden gecorrespondeerd. Chick waarborgt echter wel de anonimiteit van alle inzenders c.q. prijswinnaars.

LET OP: ALS JE JE MATERIAAL TERUG WILT HEBBEN, STUUR DAN EEN AAN JEZELF GEADRESSEERDE EN VOLDOENDE GEFRANKEERDE ENVELOP MEE!

Het Prijzenpakket:

De winnaars mogen kiezen uit de volgende prijzen

Een uur met een meisje naar keuze (inclusief champagne!) van Club Extase, Sloterkade 19 te Amsterdam	**'n Avondje stappen met Annet van de Buitensexclub**	**'n HETE avond bij Fun4Two Middelweg 18 Moordrecht**
Een avond te gast bij Club Doma Asterstraat 107 Den Haag	**Een videopakket van Euro Mail Postbus 1960, Rotterdam**	**'n SM-avond in Domination Palace Eindhovenseweg 150 Valkenswaard**
'n Gang-bang-party met de Buitensexclub	**Nog een avondje uit, bij Shamrock in Moerbeke-Waas (België)**	**Een vakkundig geplaatste piercing van The Piercing Friends, R'dam**
Een piercing of tattoo van Tattoo Bob Rotterdam	**Vijf maal dee complete Chick Extreme video serie**	**Troostprijzen: Vijftig gratis abonnementen op de vernieuwde Chick!**

CHICK

Er kan er maar EEN de beste zijn...

NEW • NEW • NEW • NEW • NEW • NEW •

CHICK BBS

1 gpm

06-320.321.77

AMATEUR

SPERMA

BIG BUSTY

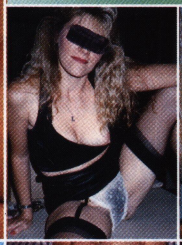

ANAL

ART

Perfecte Kwaliteit foto's & viewing software

Volgende maand in CHICK

Chick 323 verschijnt 2 December 1996.

VUURWERK!

Chick connection

Het gaat er heet aan toe in de Chick Connection: Tientallen vrouwen wachten op JOUW telefoontje. Wacht niet langer, vinger je telefoon en bezorg hen ook een knetterend orgasme!

1 GPM

06-9553

VROUWEN BELLEN GRATIS EN HELEMAAL ANONIEM: 06-422.11.22